

參考書目

【日文部分】

- 臺灣總督府民政局土木部，1918，《臺灣水道誌》，臺灣日日新報社
- 臺灣總督府內務局，1929，《臺灣水道誌》，臺灣總督府內務局
- 嘉義市役所，1915，《嘉義水道誌》，嘉義市役所
- 嘉義市役所，1935，《嘉義市制五周年紀念誌》，嘉義市役所
- 嘉義市役所，1937，《嘉義市水道概要》，嘉義市役所
- 私立大日本衛生會，1896，《私立大日本衛生會誌》，中外彙報，第百五十八號
- 鶴見祐輔，1943，《後藤新平傳 臺灣統治篇》，太平洋協會出版部
- 梶原二郎，1943，《水道物語》，東京東華堂
- 東京都水道局給水裝置技術研究會編，1963，《水道給水裝置ハンドブック》，朝倉書店
- 大河直躬編，1997，《歴史的遺産の保存・活用とまづり》，日本京都市：學芸
- 西村幸夫，1997，《環境保全と景觀創造》，東京：鹿島出版會
- 西村幸夫，2000，《都市論ノート》，東京：鹿島出版會
- 伊東孝，2000，《日本の近代化遺産》，東京：岩波書店

【中文部分】

- 中華民國自來水協會，1977，《臺灣自來水誌》（民國六十六年版），中華民國自來水協會
- 中華民國自來水協會，1983，《臺灣自來水誌》（民國七十二年版），中華民國自來水協會
- 馬以工主持，1996，《文化地景設置可行性研究：以暖暖水庫及暖暖淨水場為案例》，行政院文化建設委員會
- 呂哲奇，1999，《臺灣衛生工程顧問技師爸爾登（William Kinninmond Burton；バルトン）對臺灣城市近代化影響之研究》，中原大學碩士論文
- 劉俐伶，2004，《臺灣日治時期水道設施與建築之研究》，成功大學碩士論文
- 嘉義縣自來水廠編印，民國42年，《嘉義縣自來水簡介》
- 臺灣省政府研究發展考核委員會，《臺灣省自來水事業經營發展之研究》，臺灣省政府

中國工商專校，1997，〈台北市三級古蹟水源地唧筒室之調查研究〉，台北市政府委託

中國技術學院，2004，〈第三級古蹟台北水道水源地調查研究〉，台北自來水處委託

臺北市政府文化局網站：<http://www.culture.gov.tw/>

成功大學建築系，2005，〈臺南縣縣定古蹟原「臺南水道」委託研究調查暨整體規劃〉，臺南縣政府文化局委託

行政院文化建設委員會，2002，〈2001 歷史建築百景專輯〉，行政院文化建設委員會

侯志仁，2001，〈文化地景保存：臺灣文化資產之地景範疇建構〉，行政院文化建設委員會

【英文部分】

P.J.Fowler，2003，〈World Heritage Cultural Landscape 1992-2002〉，UNESCO World Heritage Centre

【網頁資料】

UNESCO，2004，Cultural Landscapes，website：

HTU<http://whc.unesco.org/exhibits/cultland/landscape.htm>UTH

東京都水道局網址：<http://www.waterworks.metro.tokyo.jp>

高雄市政府文化局網站：<http://www.khcc.gov.tw/main-copy.asp>

大樹鄉公所網站：<http://www.dashu.gov.tw>

臺北自來水事業處網站：<http://www.twd.gov.tw>

現況測繪及考證復原圖

現況圖	圖號	圖名	備註
	WP01	配置圖	
	WP02	平面圖	
	WP03	屋頂平面圖	
	WP04	反射天花平面圖	
	WE01	正向立面圖	
	WE02	背向立面圖	
	WE03	左側立面圖	
	WE04	右側立面圖	
	WS01	縱向剖面圖	
	WS02	橫向剖面圖	
	WD01	水錶室門大樣圖	
	WD02	水錶室窗大樣圖	

破壞調查圖	圖號	圖名	備註
	WP05	屋頂平面破壞調查圖	
	WP06	反射天花平面破壞調查圖	
	WE05	正向立面破壞調查圖	
	WE06	右側立面破壞調查圖	
	WE07	左側立面破壞調查圖	
	WE08	背向立面破壞調查圖	
	WS03	縱向剖面破壞調查圖	
WS04	橫向剖面破壞調查圖		

復原圖	圖號	圖名	備註
	WP07	平面復原圖	
	WP08	屋頂平面復原圖	
	WE09	正向立面復原圖	
	WE10	背向立面復原圖	
	WE11	右側立面復原圖	
WE12	左側立面復原圖		

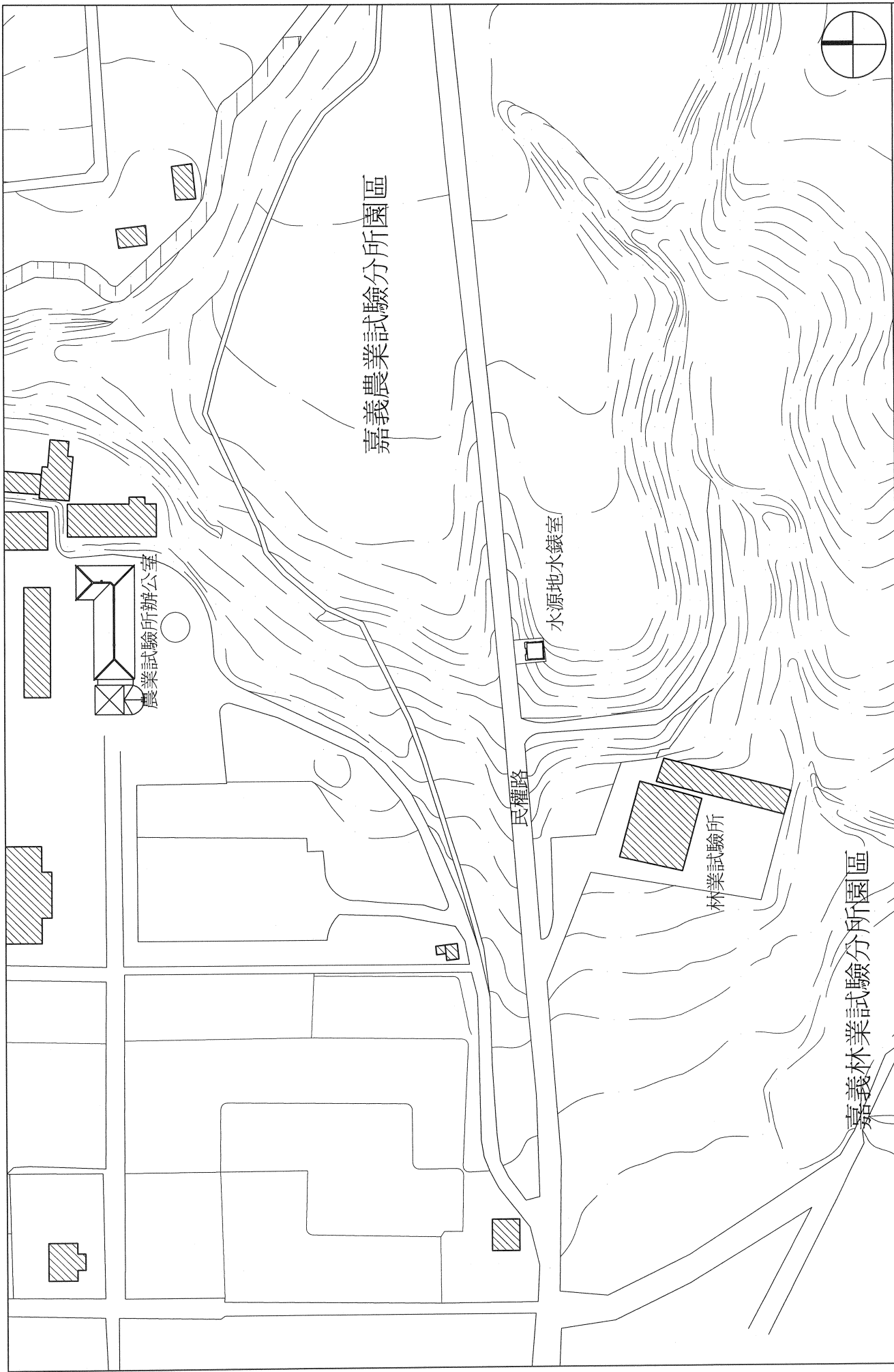

嘉義農業試驗分所園區

嘉義市「歷史建築調查研究出版計畫」
水源地下水錶室」保存及再利用計畫調查研究案

嘉義林業試驗分所園區

中原大學建築學系 黃俊銘近代建築與都市研究室
modern architecture and urban research lab. Architecture Dept. of C.Y.C.U

WP01

配置圖

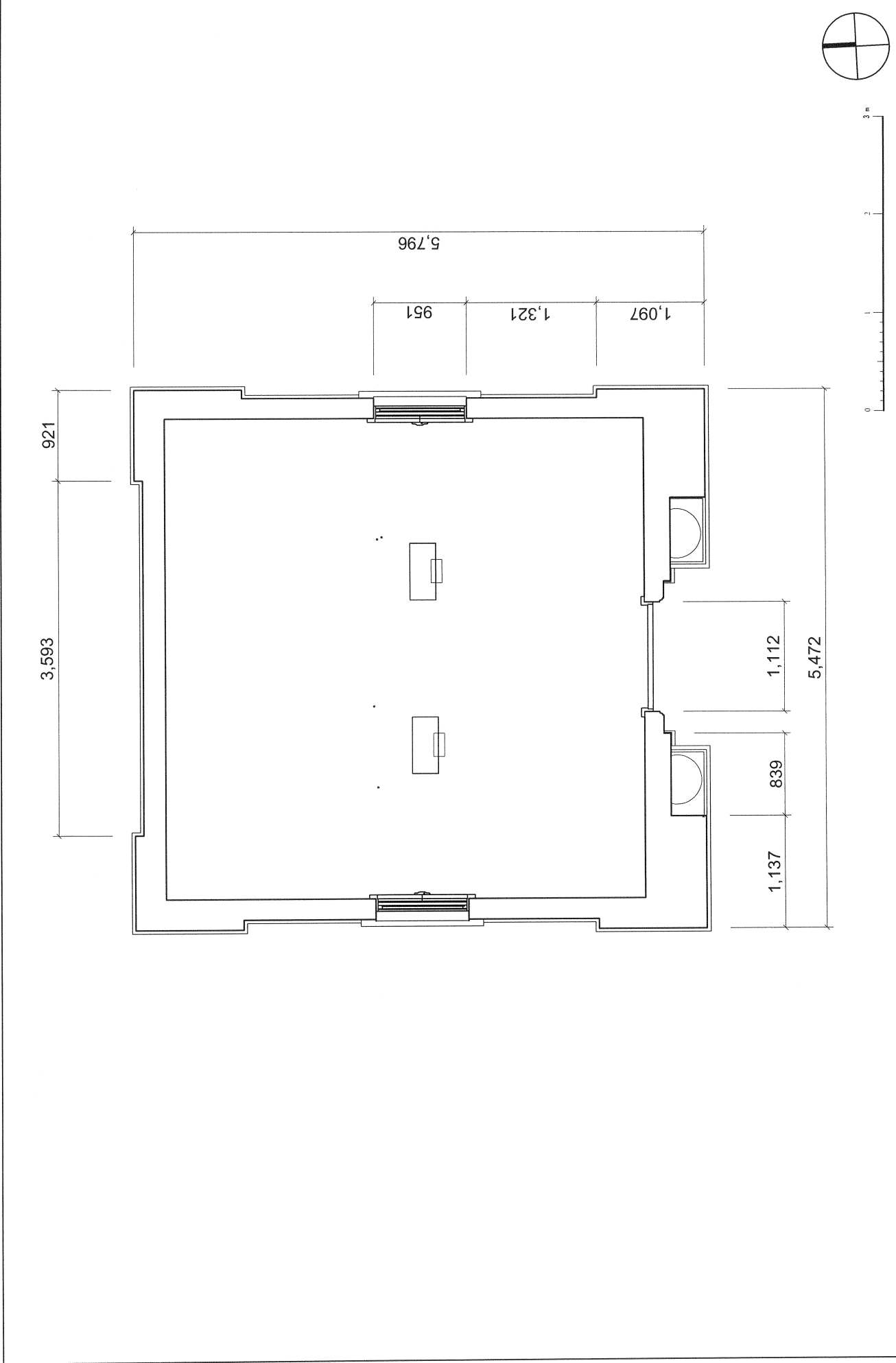

圖號 Number: WP02	單位 mm	圖名 Drawing Name: 平面圖	嘉義市「歷史建築調查研究出版計畫」 「水源地下水錶室」保存及再利用計畫調查研究案	中原大學建築學系 黃俊銘近代建築與都市研究室 modern architecture and urban research lab. Architecture Dept. of C.Y.C.U
--------------------	----------	-------------------------	---	---

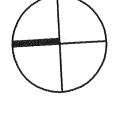
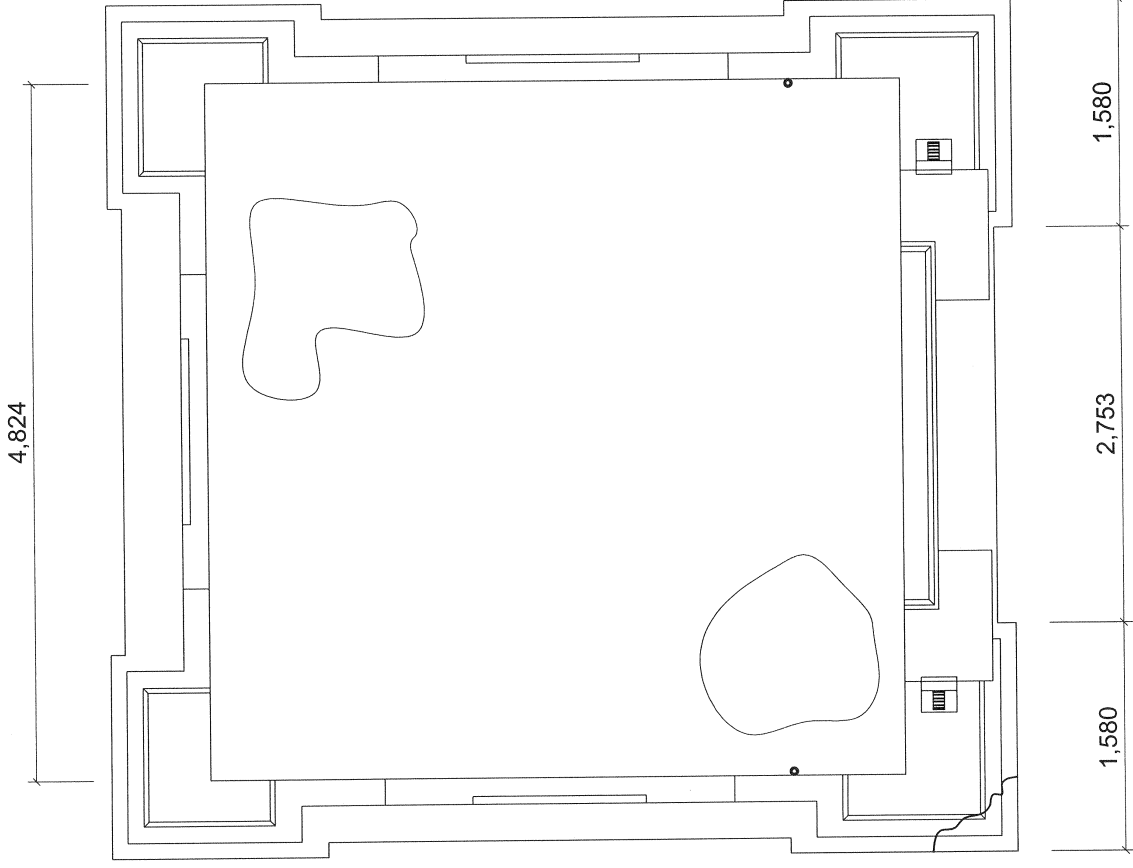

中原大學建築學系 黃俊銘近代建築與都市研究室
 modern architecture and urban research lab. Architecture Dept. of C.Y.C.U

嘉義市「歷史建築調查研究出版計畫」
 水源地水錶室「保存及再利用計畫調查研究案」

圖名 Drawing Name:
 屋頂平面圖

單位
 mm

圖號 Number:
 WP03

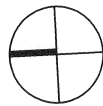
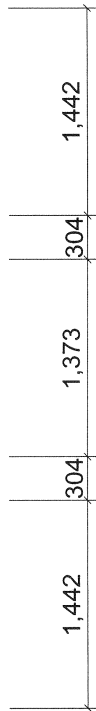
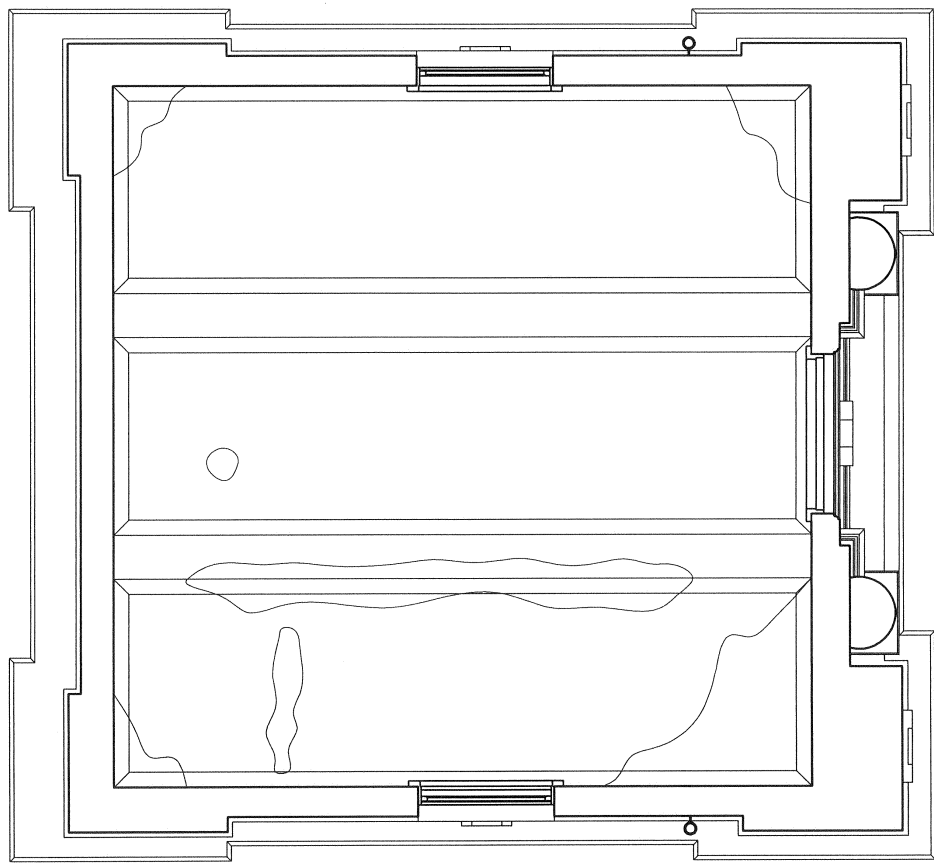

中原大學建築學系 黃俊銘近代建築與都市研究室
 modern architecture and urban research lab. Architecture Dept. of C.Y.C.U

4.924
 嘉義市「歷史建築調查研究出版計畫--
 水源池水鏡室」保存及再利用計畫調查研究案

圖名 Drawing Name:
 天花反射平面圖

單位
 mm

圖號 Number:
 WP04

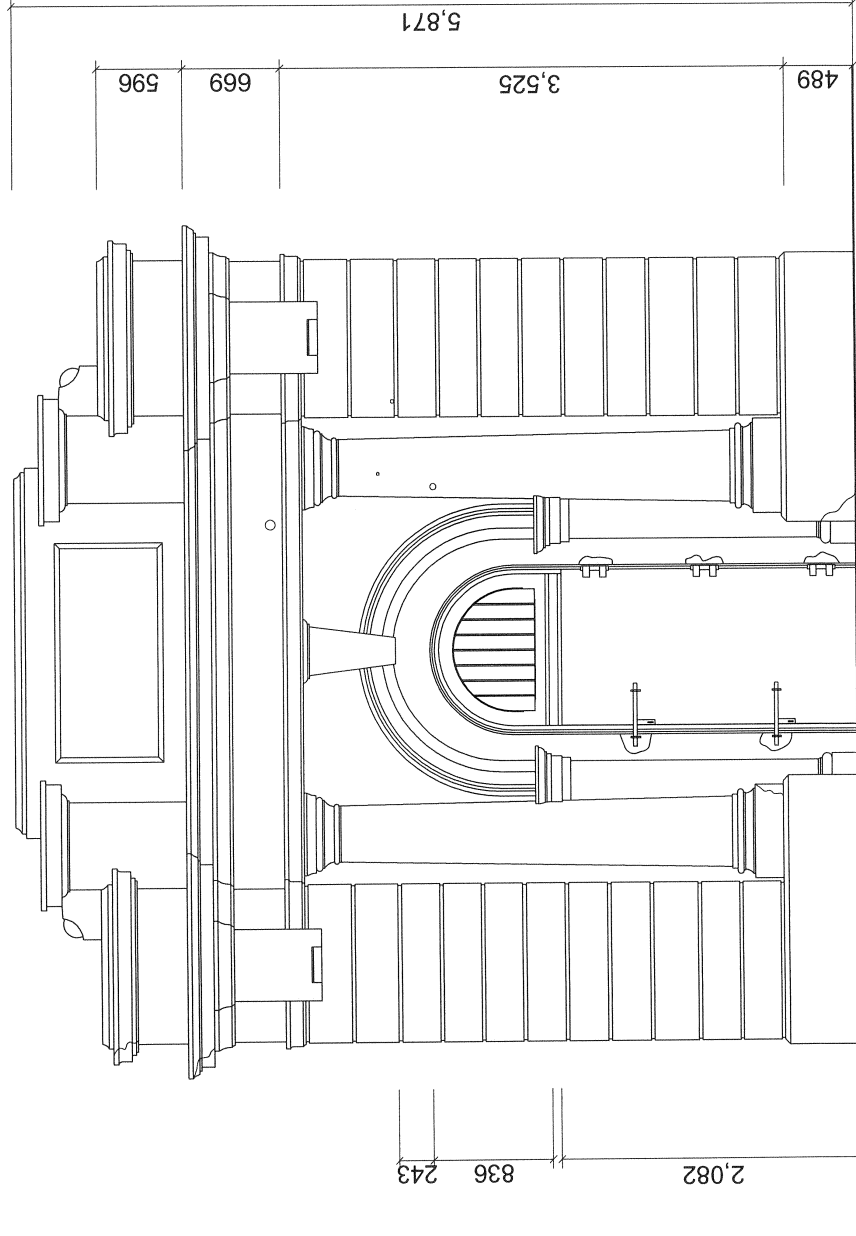

中原大學建築學系 黃俊銘近代建築與都市研究室
 modern architecture and urban research lab. Architecture Dept. of C.Y.C.U

嘉義市「歷史建築調查研究出版計畫」
 水源地水錶室」保存及再利用計畫調查研究案

圖名 Drawing Name:

正向立面圖

單位

mm

圖號 Number:

WE01

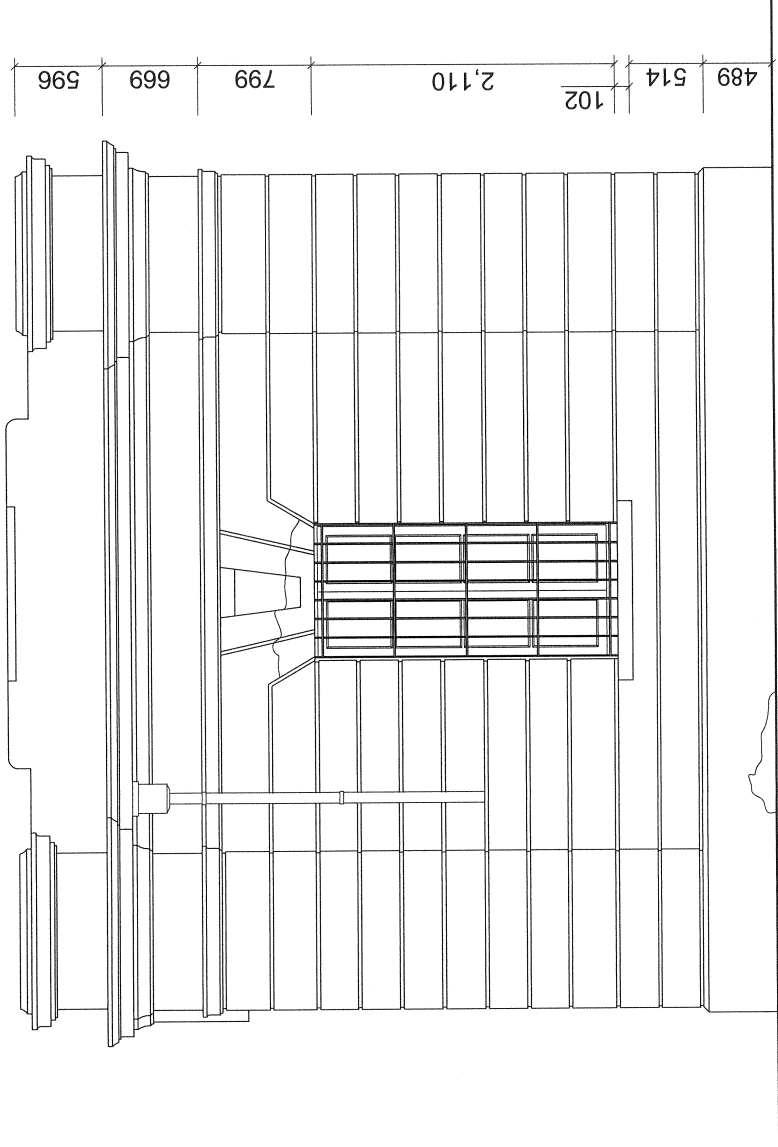

中原大學建築學系 黃俊銘近代建築與都市研究室
 modern architecture and urban research lab. Architecture Dept. of C.Y.C.U

嘉義市「歷史建築調查研究出版計畫」
 水源地水錄室」保存及再利用計畫調查研究案

圖名 Drawing Name:
 右側立面圖

單位
 mm

圖號 Number:
 WE02

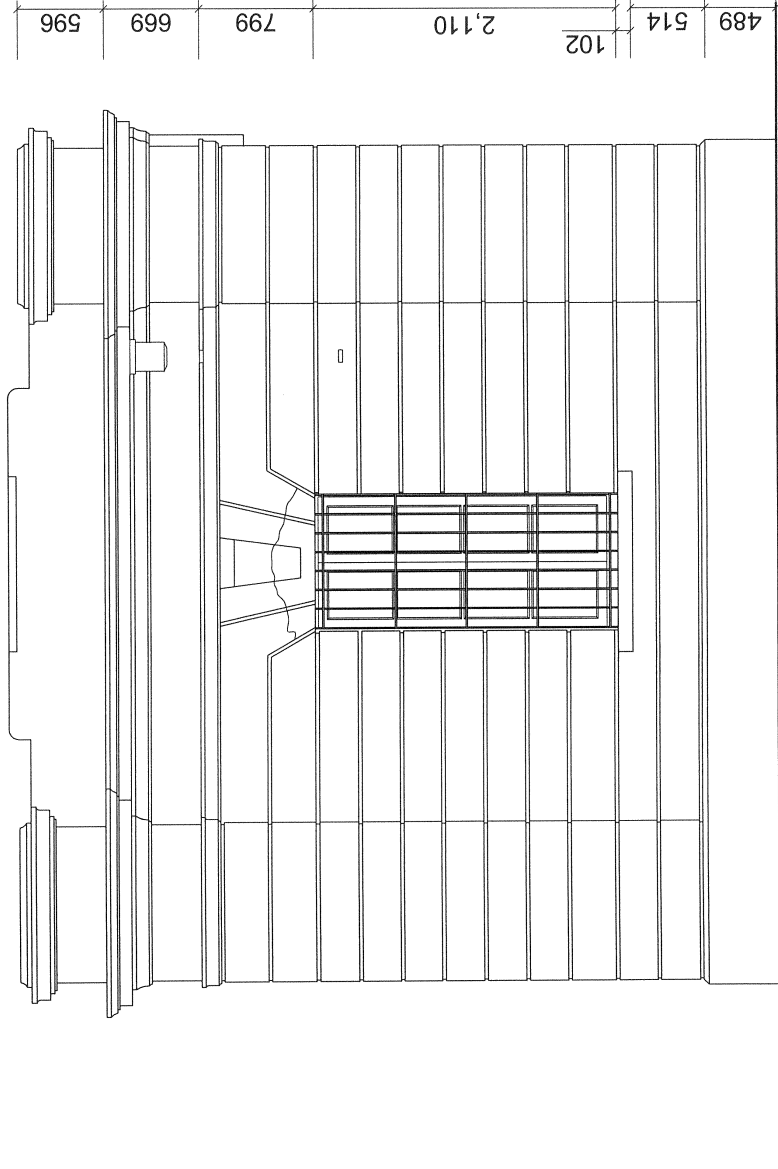

中原大學建築學系 黃俊銘近代建築與都市研究室
 modern architecture and urban research lab, Architecture Dept. of C.Y.C.U

嘉義市「歷史建築調查研究出版計畫--
 水源池水錶室」保存及再利用計畫調查研究案

圖名 Drawing Name:
 左側立面圖

單位
 mm

圖號 Number:
 WE03

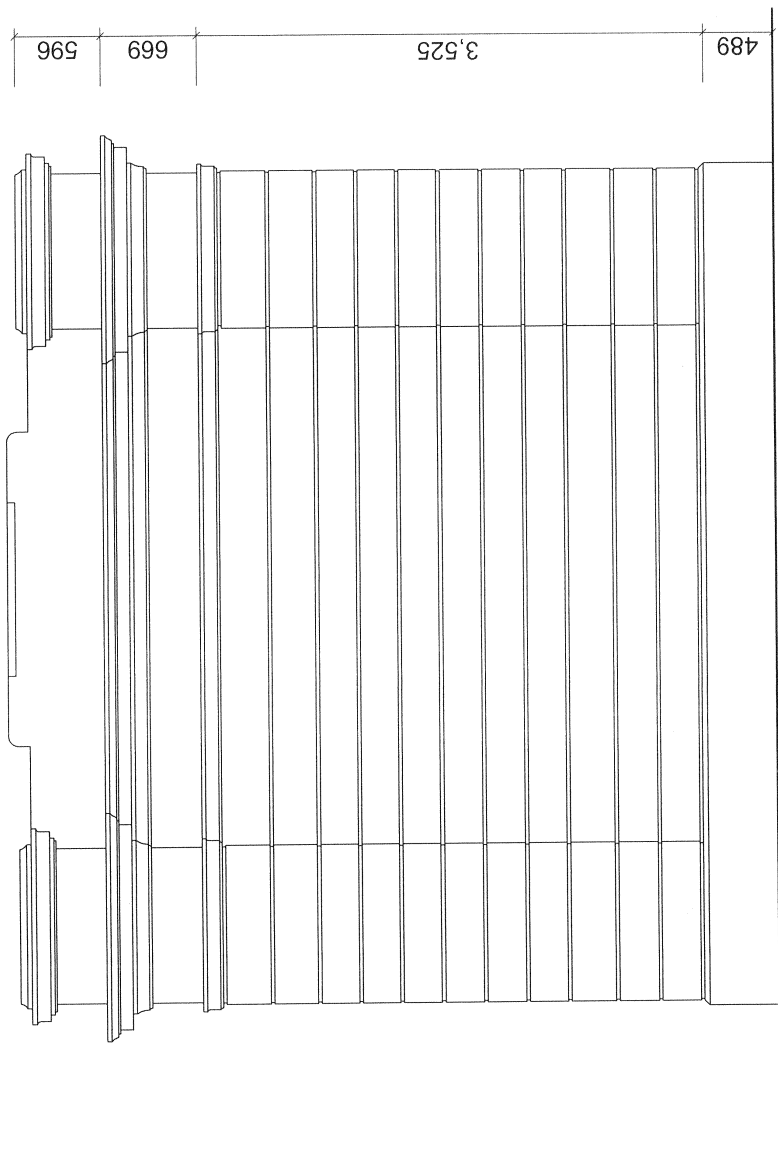

中原大學建築學系 黃俊銘近代建築與都市研究室
 modern architecture and urban research lab. Architecture Dept. of C.Y.C.U

嘉義市「歷史建築調查研究出版計畫」
 水源地水錶室「保存及再利用計畫調查研究案

圖名 Drawing Name:
 背向立面圖

單位
 mm

圖號 Number:
 WE04

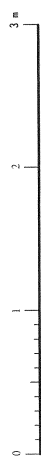
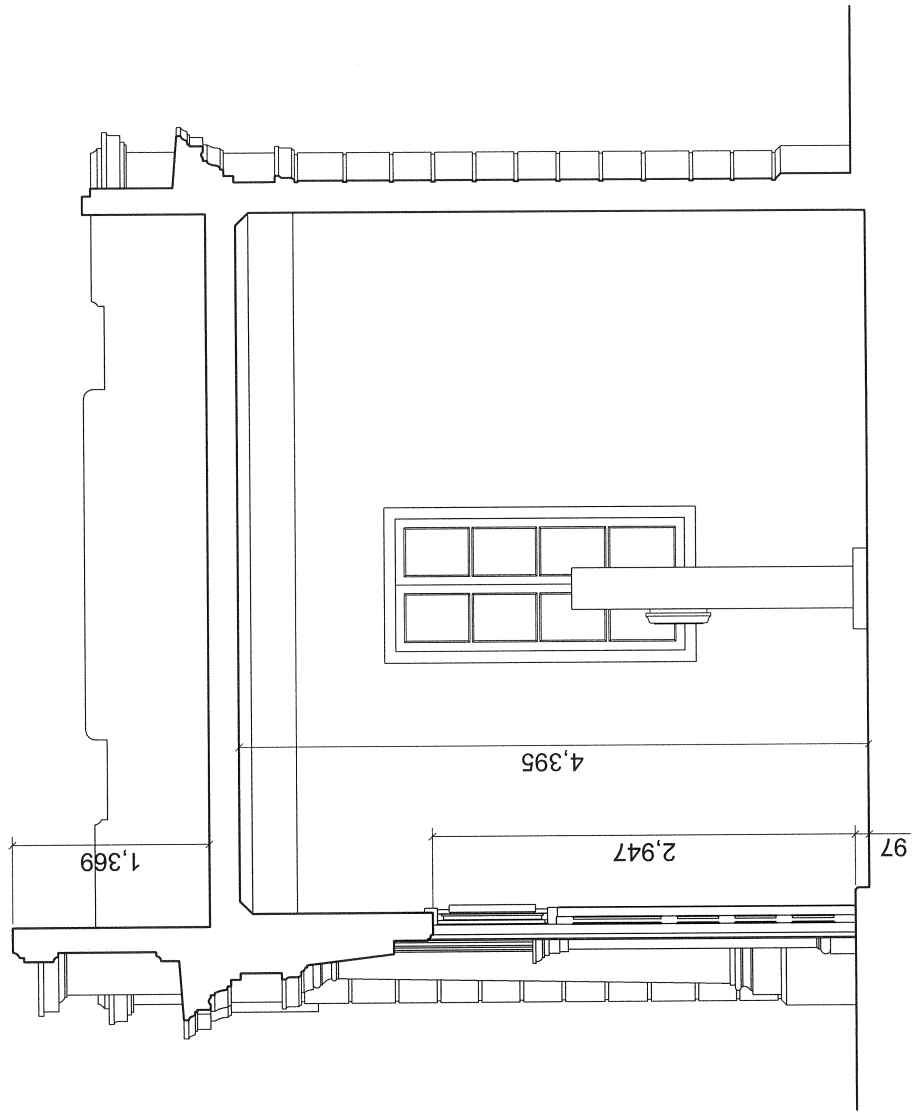
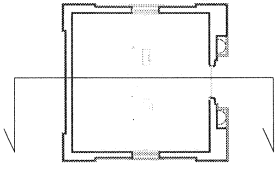

中原大學建築學系 黃俊銘近代建築與都市研究室
 modern architecture and urban research lab. Architecture Dept. of C.Y.C.U

嘉義市「歷史建築調查研究出版計畫」
 水源地水錶室「保存及再利用計畫調查研究案」

圖名 Drawing Name:
 縱向剖面圖

單位
 mm

圖號 Number:
 WS01

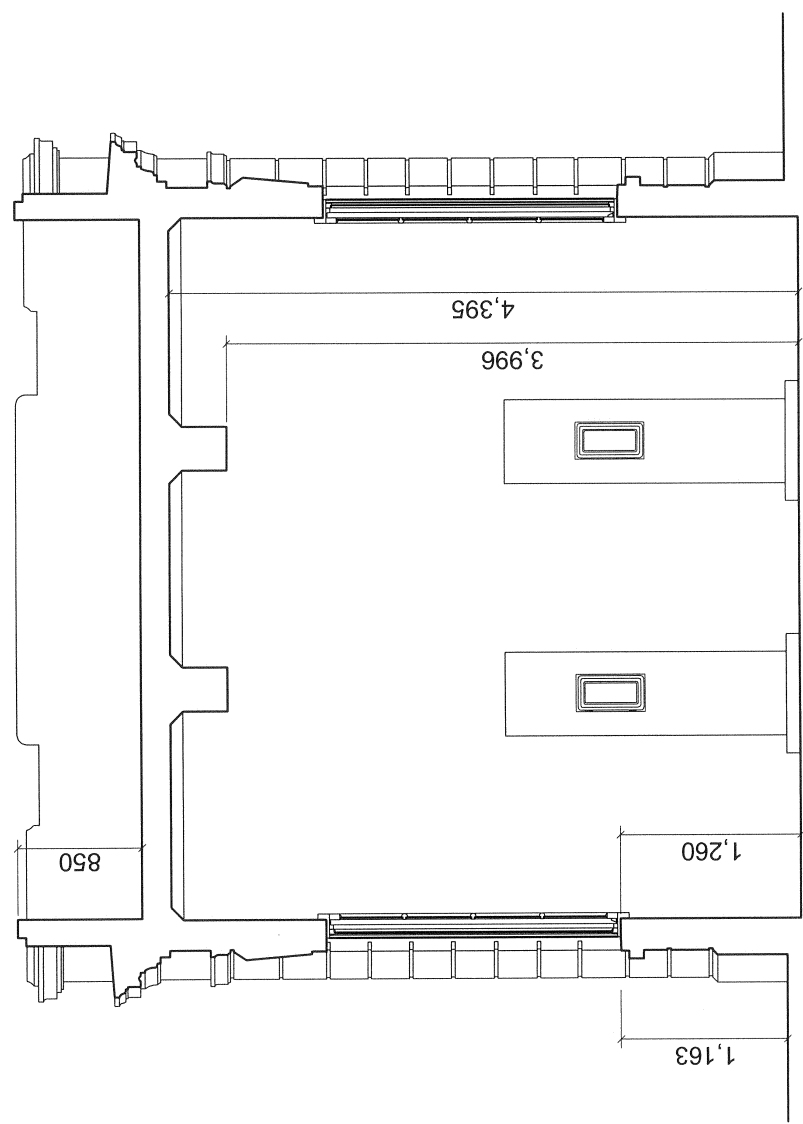
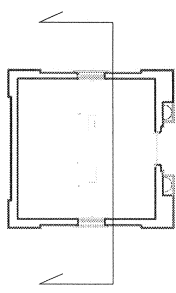

中原大學建築學系 黃俊銘近代建築與都市研究室
 modern architecture and urban research lab. Architecture Dept. of C.Y.C.U

嘉義市「歷史建築調查研究出版計畫」
 水源地水錶室「保存及再利用計畫調查研究案

圖名 Drawing Name:
 橫向剖面圖

單位 單位
 mm mm

圖號 Number:
 WS02

1,060
86

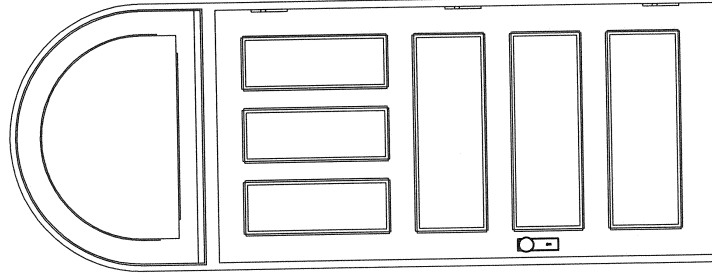
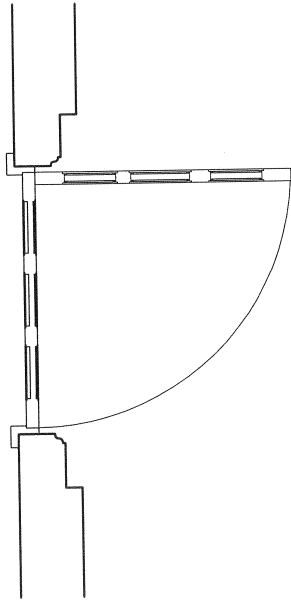

室外大樣

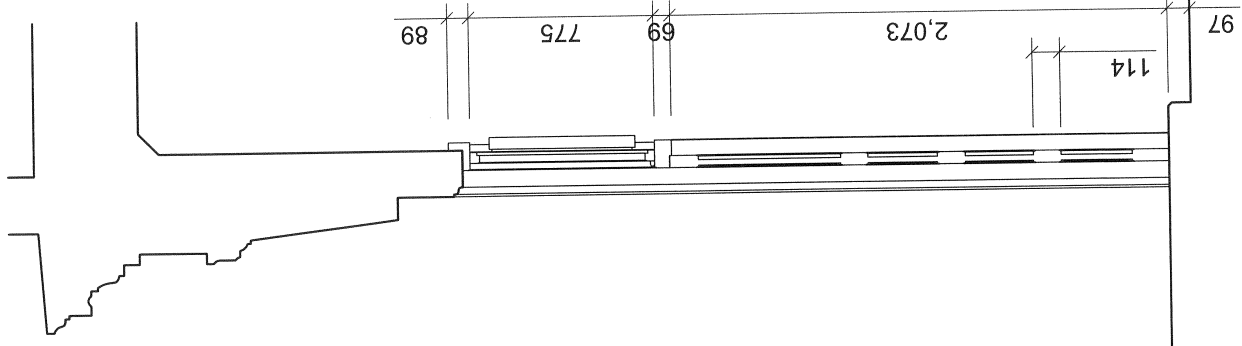

97

室內大樣

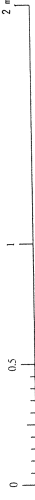

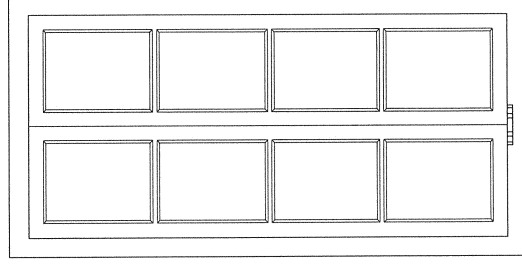
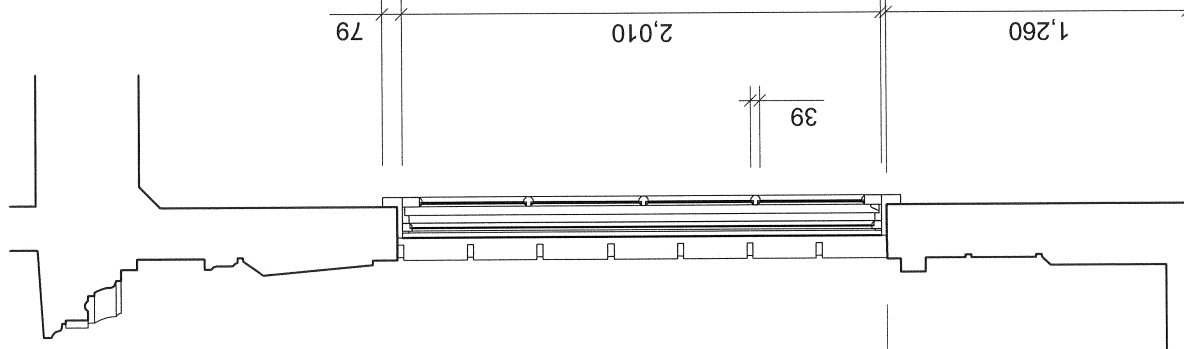
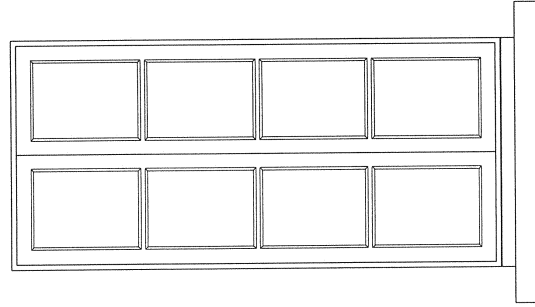
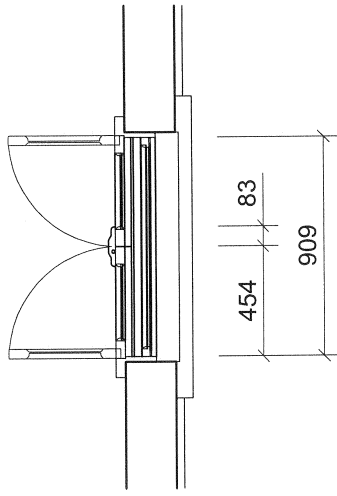

室外大樣

室內大樣



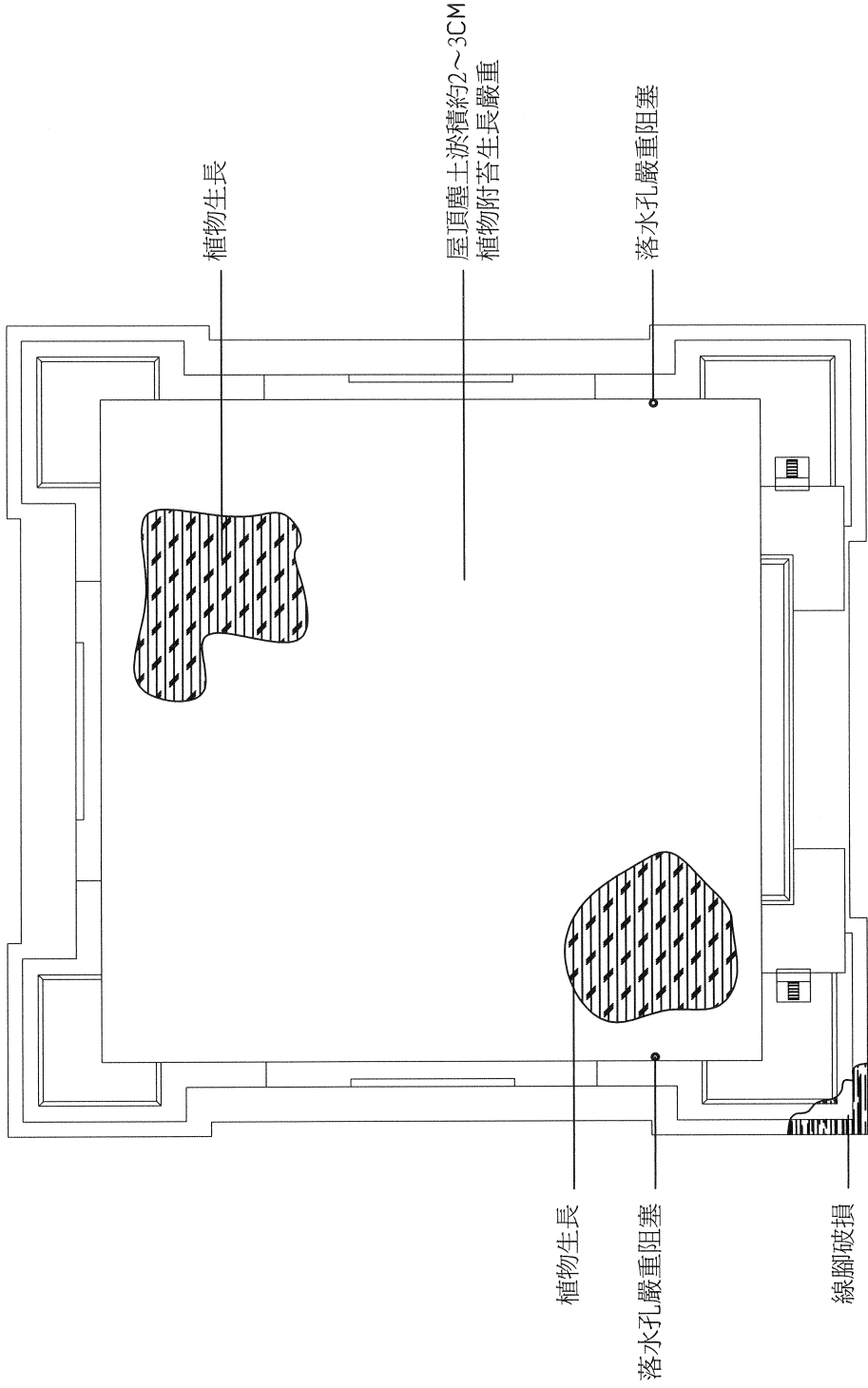

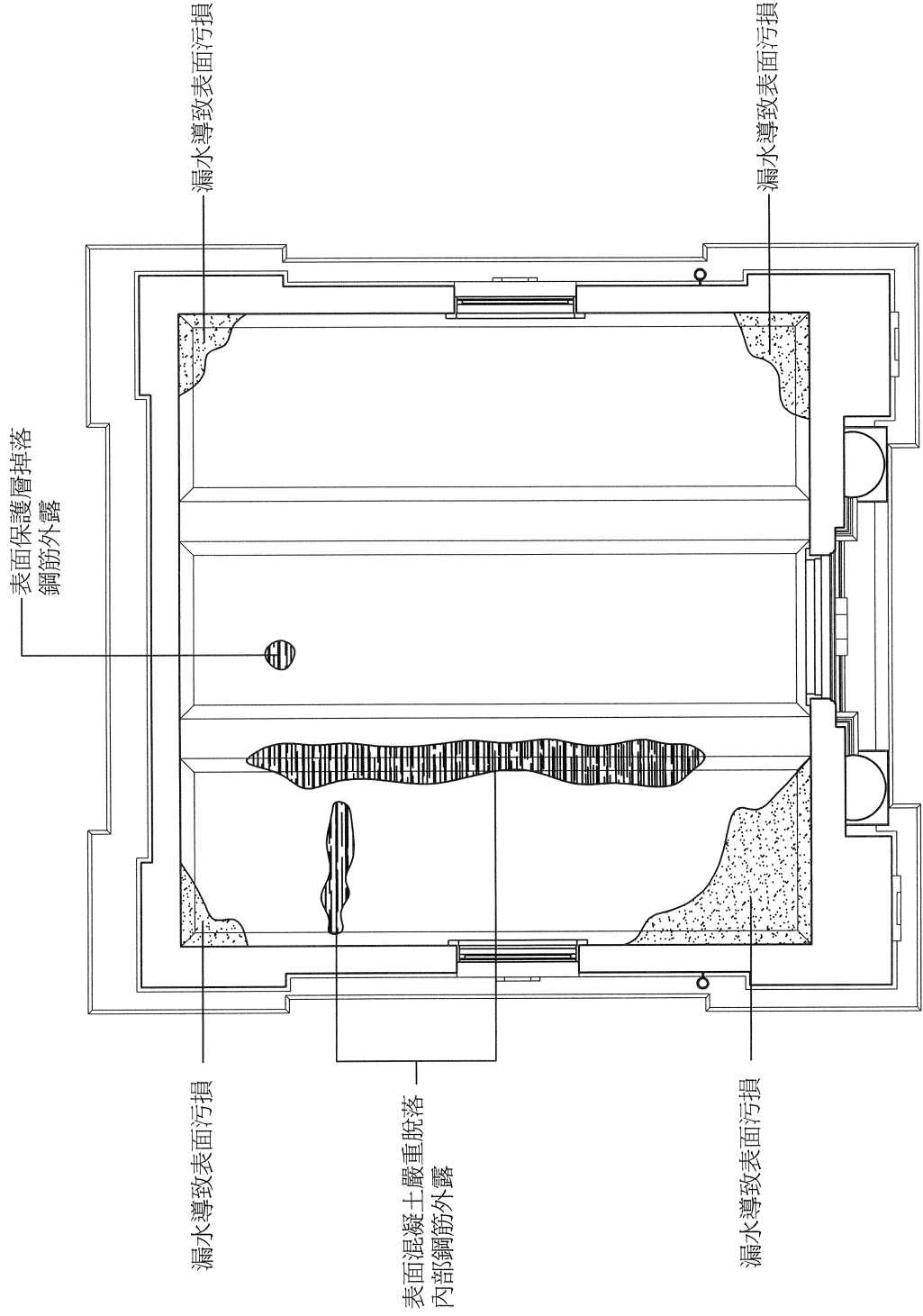

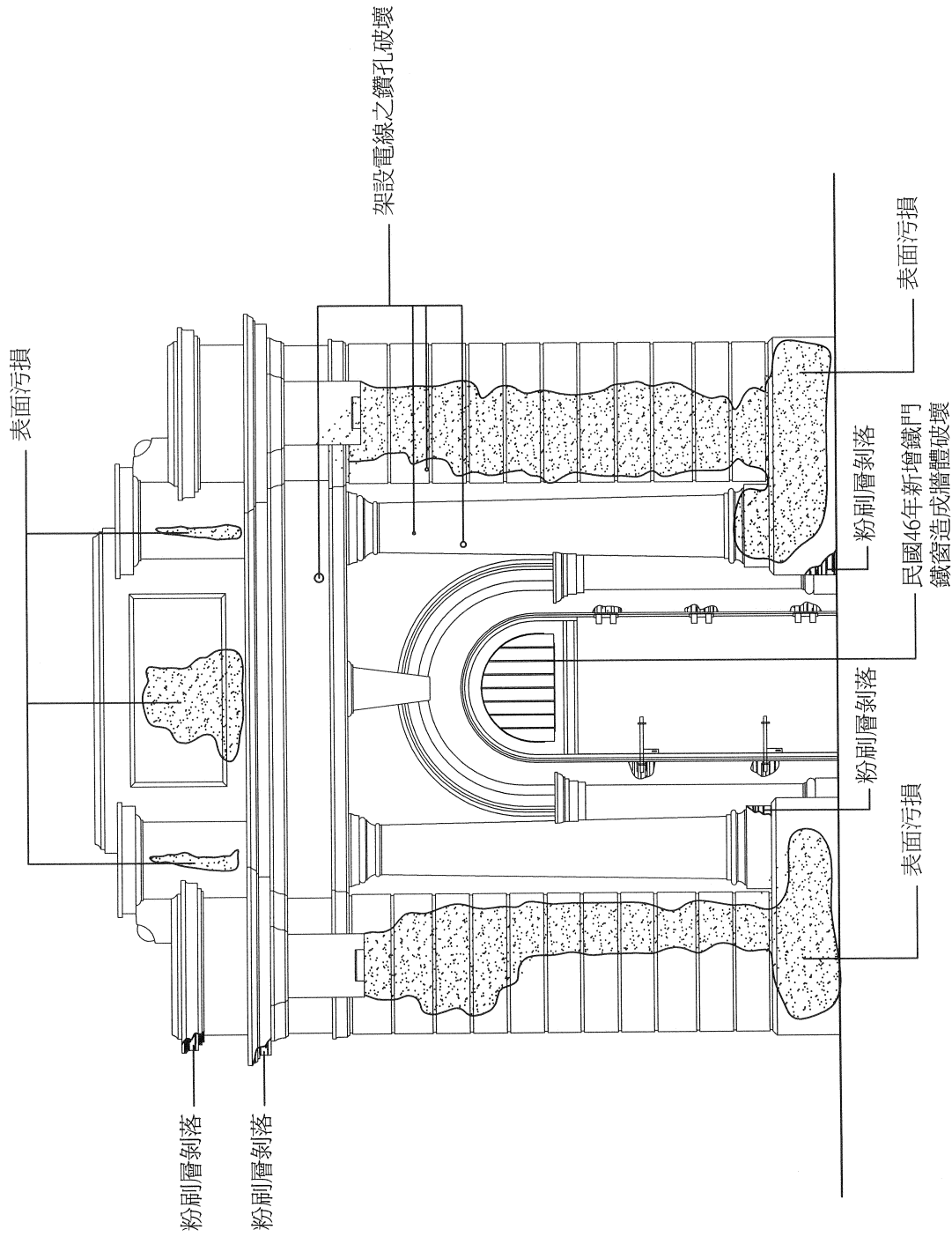

圖號 Number:
WE05

圖名 Drawing Name:
正向立面破壞調查圖

嘉義市「歷史建築調查研究出版計畫」
水源池水鏡室」保存及再利用計畫調查研究案

中原大學建築學系 黃俊銘近代建築與都市研究室
modern architecture and urban research lab. Architecture Dept. of C.Y.C.U

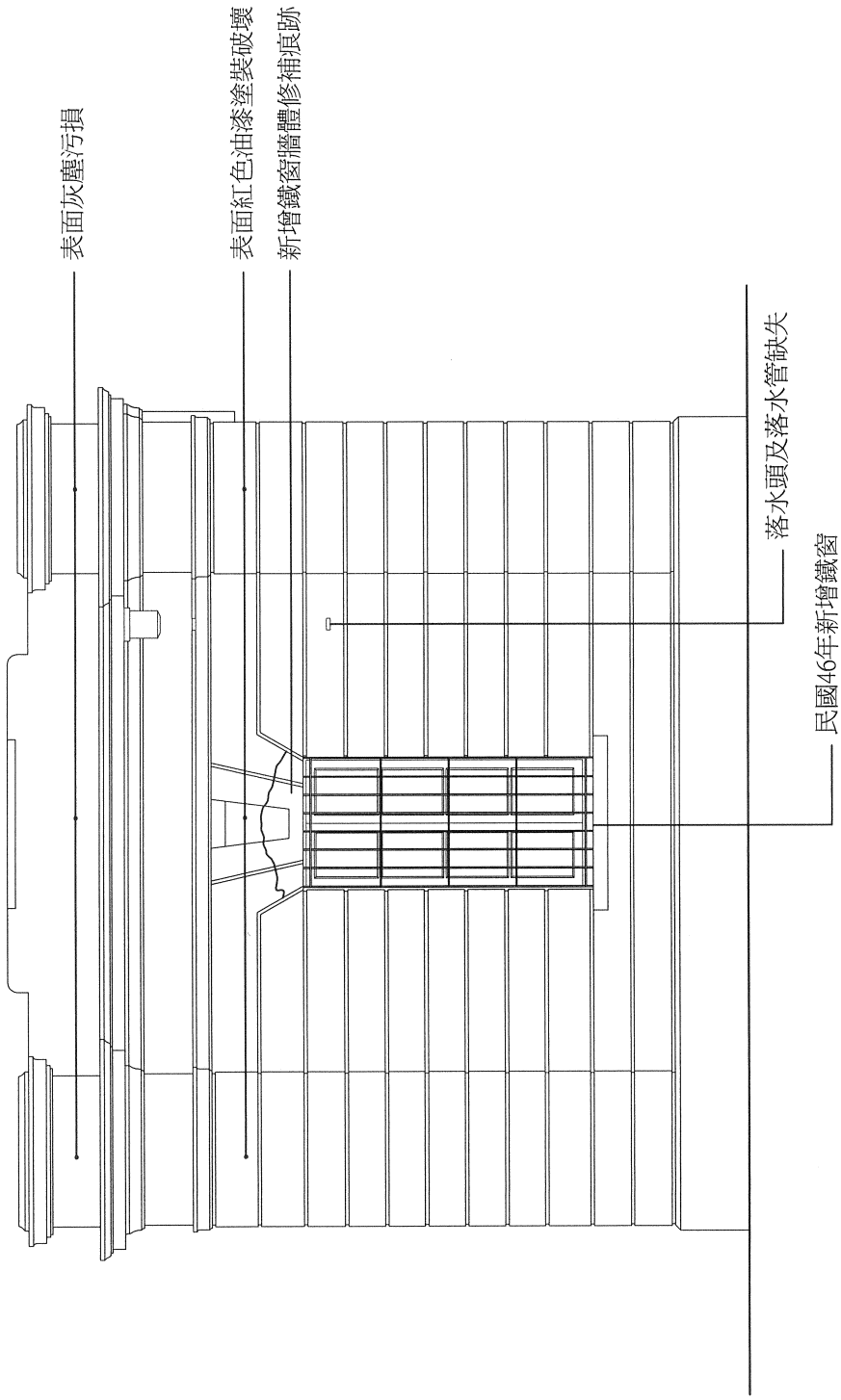

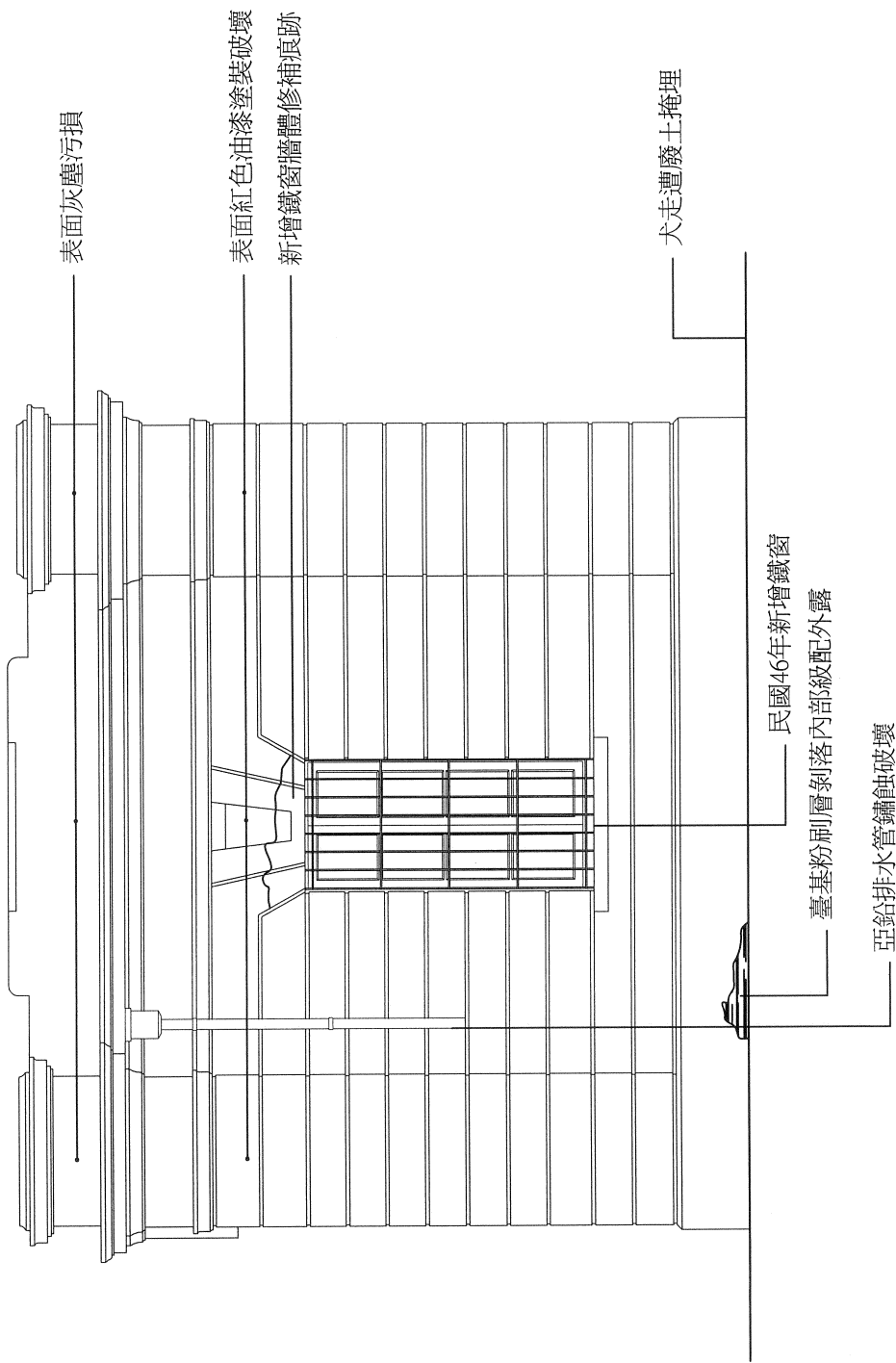

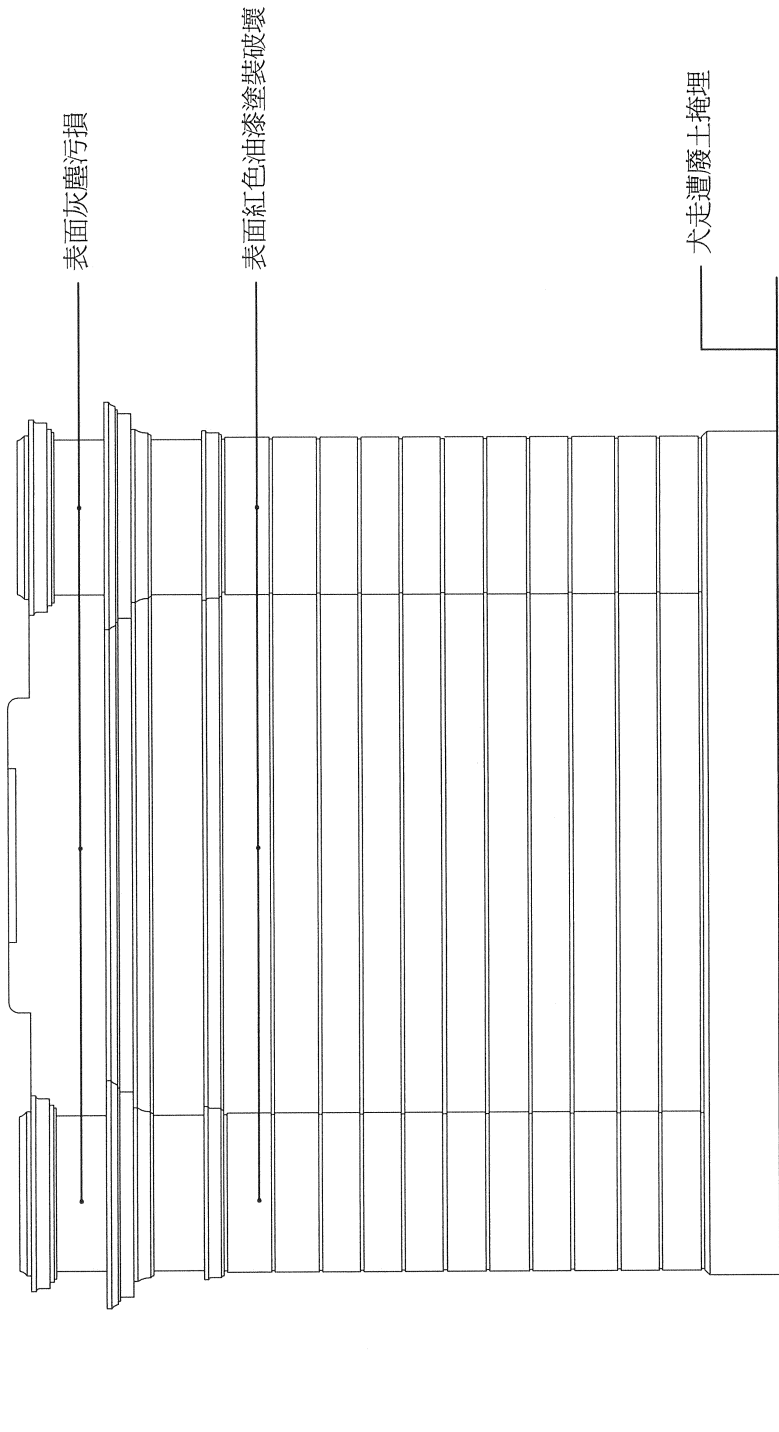

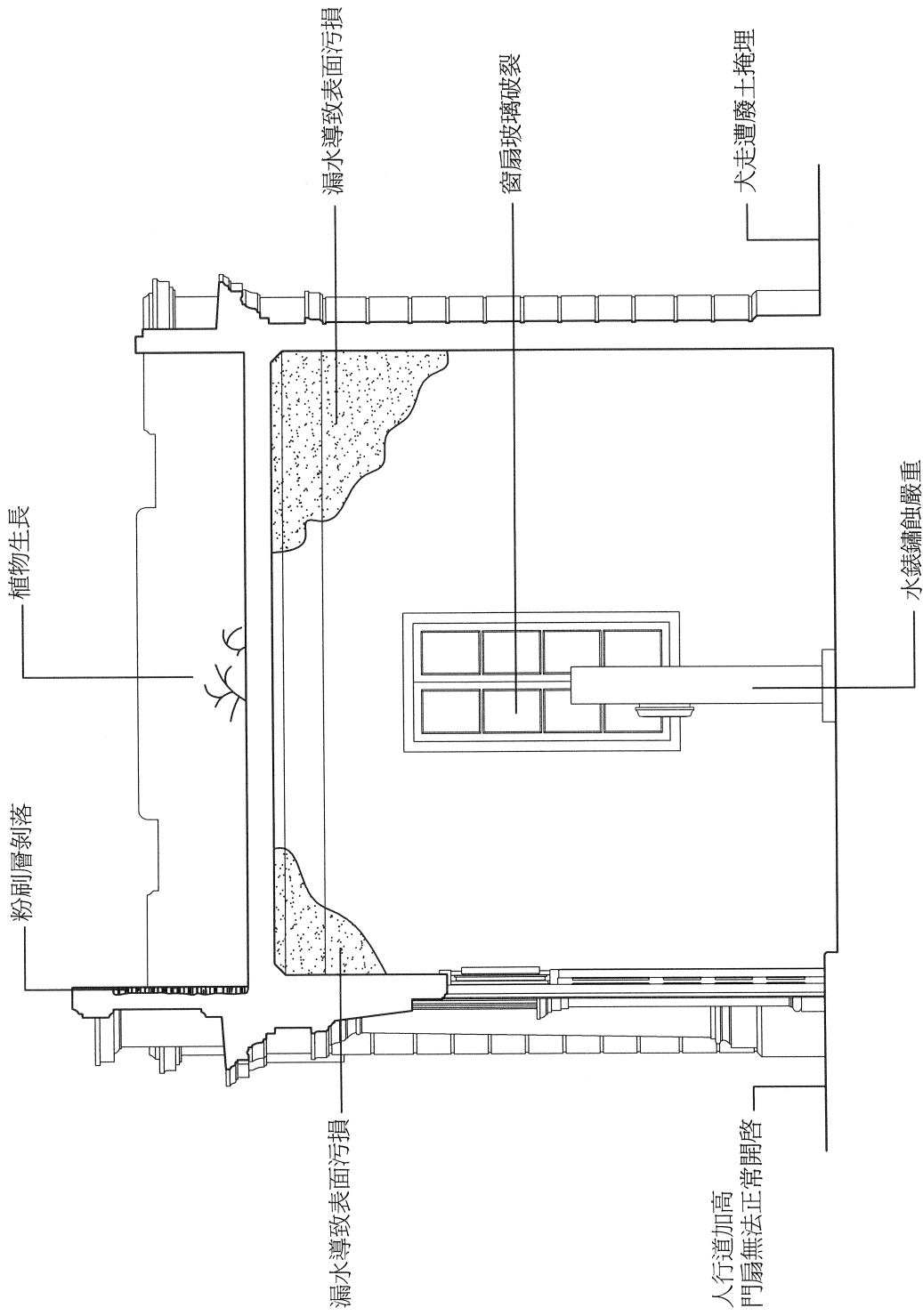

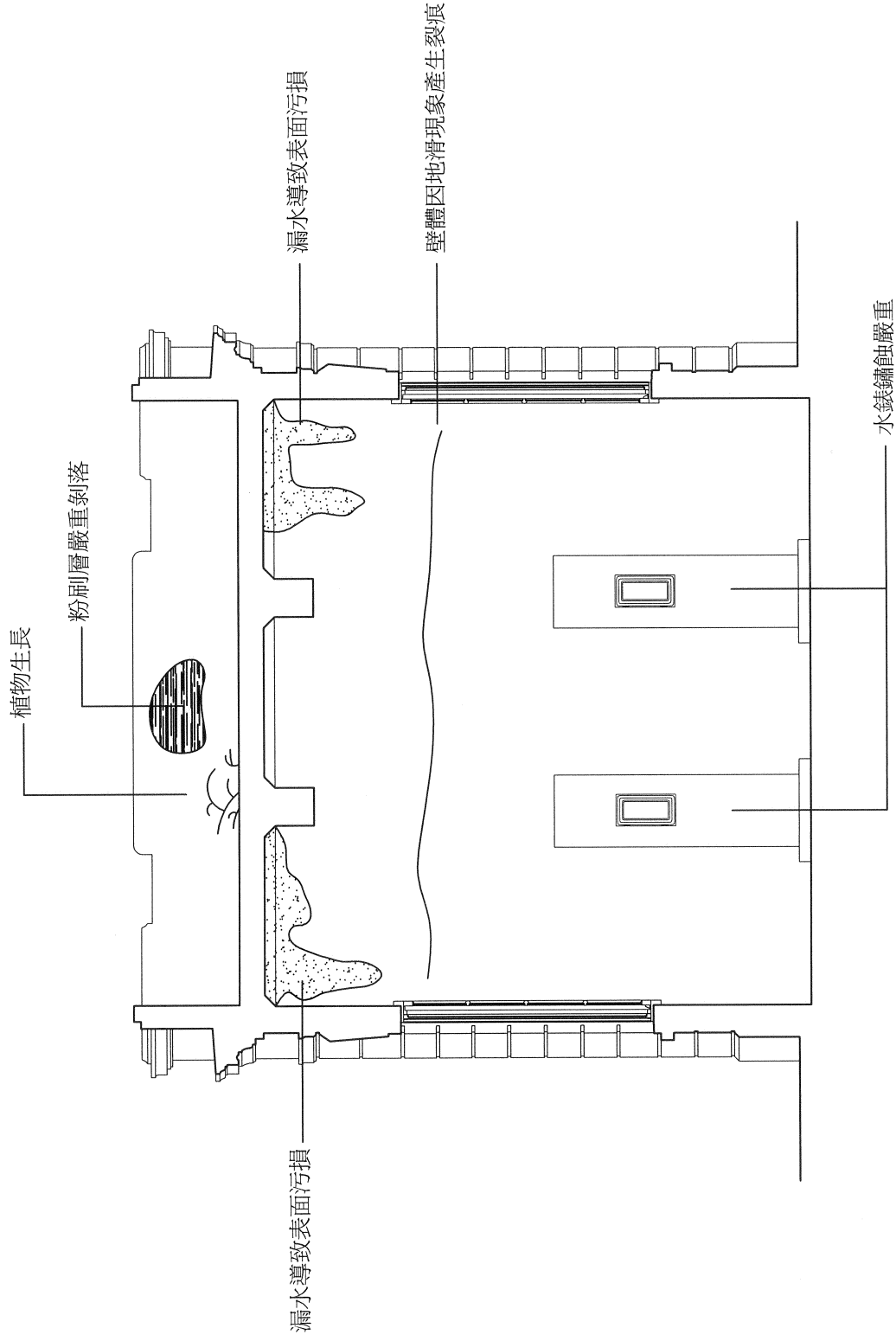

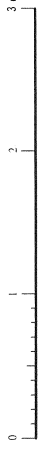
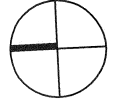
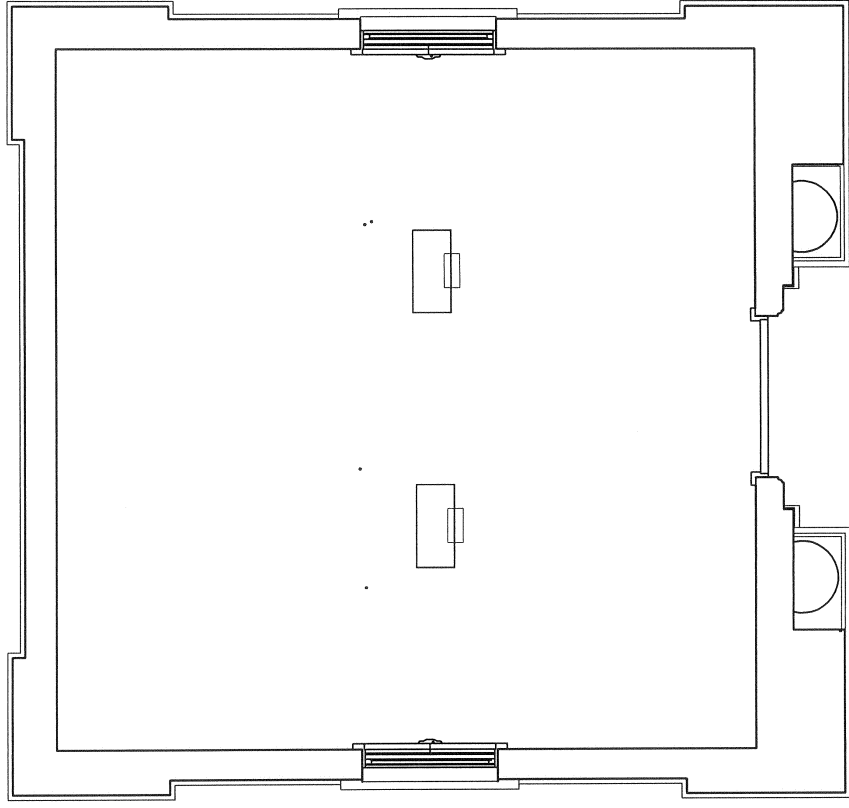

中原大學建築學系 黃俊銘近代建築與都市研究室
 modern architecture and urban research lab. Architecture Dept. of C.Y.C.U

嘉義市「歷史建築調查研究出版計畫--
 水源地下水錶室」保存及再利用計畫調查研究案

圖名 Drawing Name:
 平面復原圖

圖號 Number:
 WP07

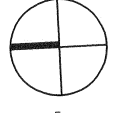
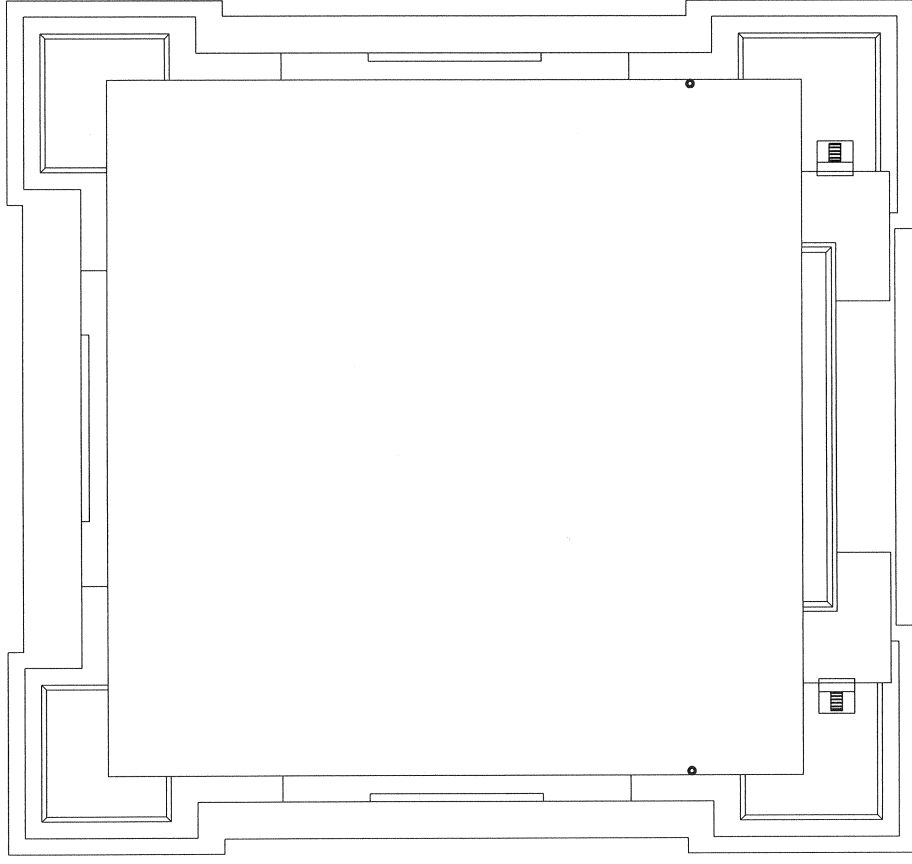

中原大學建築學系
modern architecture and urban research lab. Architecture Dept. of C.Y.C.U

嘉義市「歷史建築調查研究出版計畫」
水源地水錶室」保存及再利用計畫調查研究案

圖名 Drawing Name:
屋頂平面復原圖

圖號 Number:
WP08

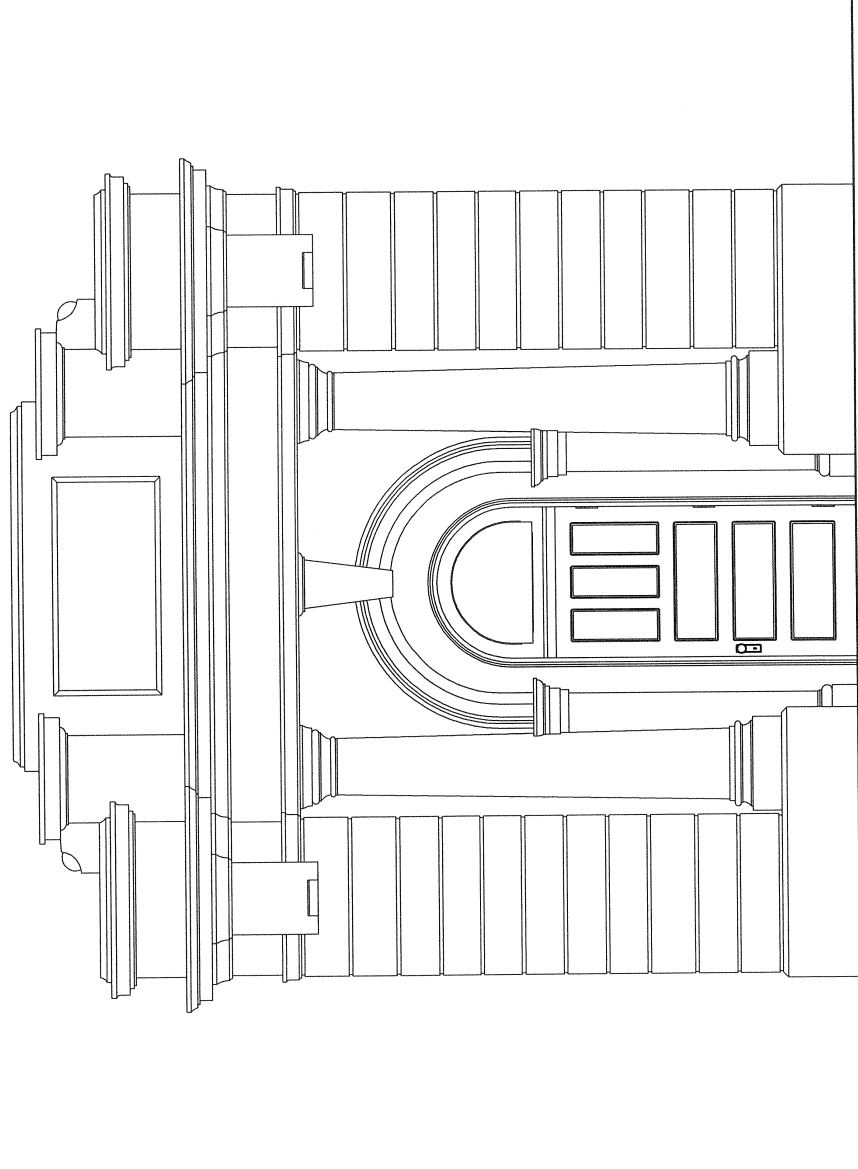

中原大學建築學系 黃俊銘近代建築與都市研究室
modern architecture and urban research lab. Architecture Dept. of C.Y.C.U

嘉義市「歷史建築調查研究出版計畫」
水源地水鏡室」保存及再利用計畫調查研究案

圖名 Drawing Name:
正向立面復原圖

圖號 Number:
WE09

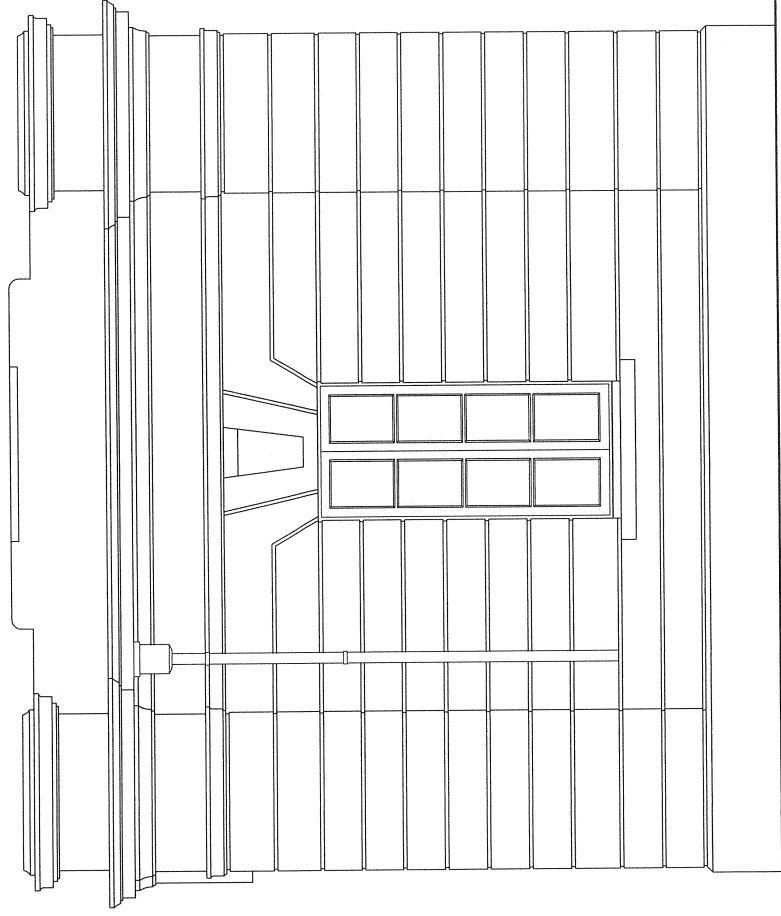

中原大學建築學系
modern architecture and urban research lab.

黃俊銘近代建築與都市研究室
Architecture Dept. of C.Y.C.U

嘉義市「歷史建築調查研究出版計畫」
水源抽水鐵室」保存及再利用計畫調查研究案

圖名 Drawing Name:
右側立面復原圖

圖號 Number:
WE10

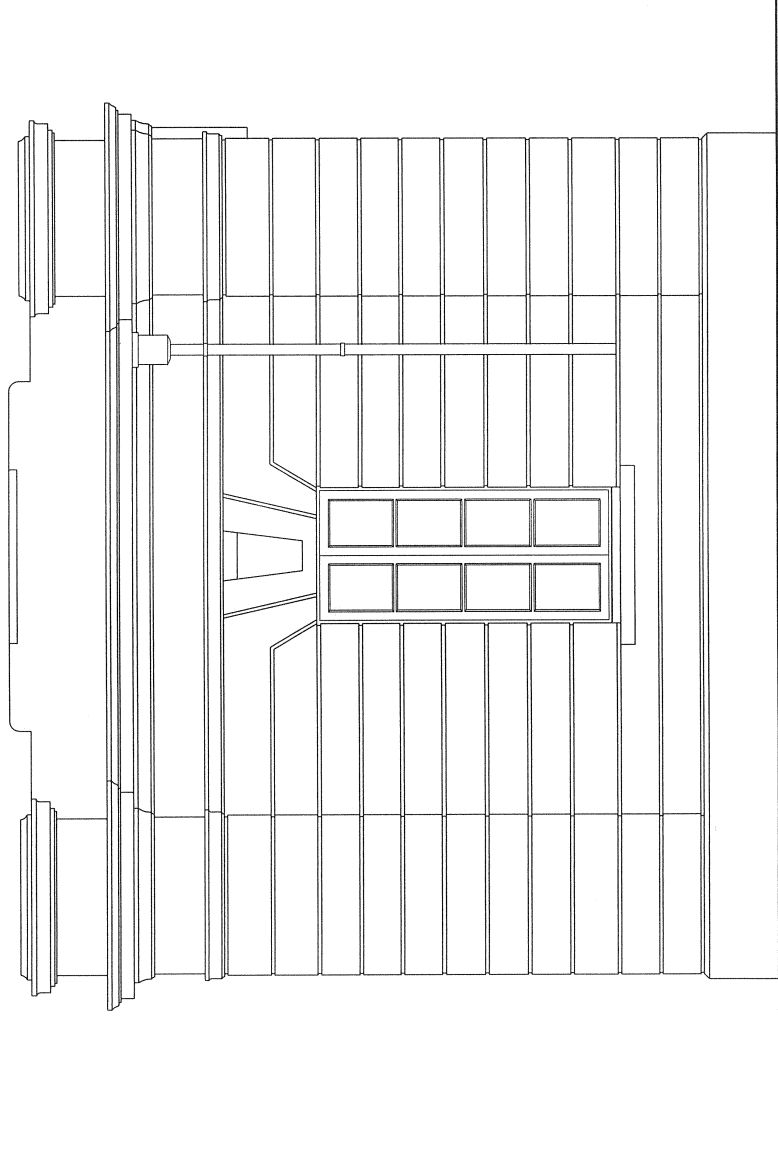

0 1 2 3 m

中原大學建築學系 黃俊銘近代建築與都市研究室
modern architecture and urban research lab. Architecture Dept. of C.Y.C.U

嘉義市「歷史建築調查研究出版計畫」
水源地水鏡室」保存及再利用計畫調查研究案

圖名 Drawing Name:
左側立面復原圖

圖號 Number:
WE11

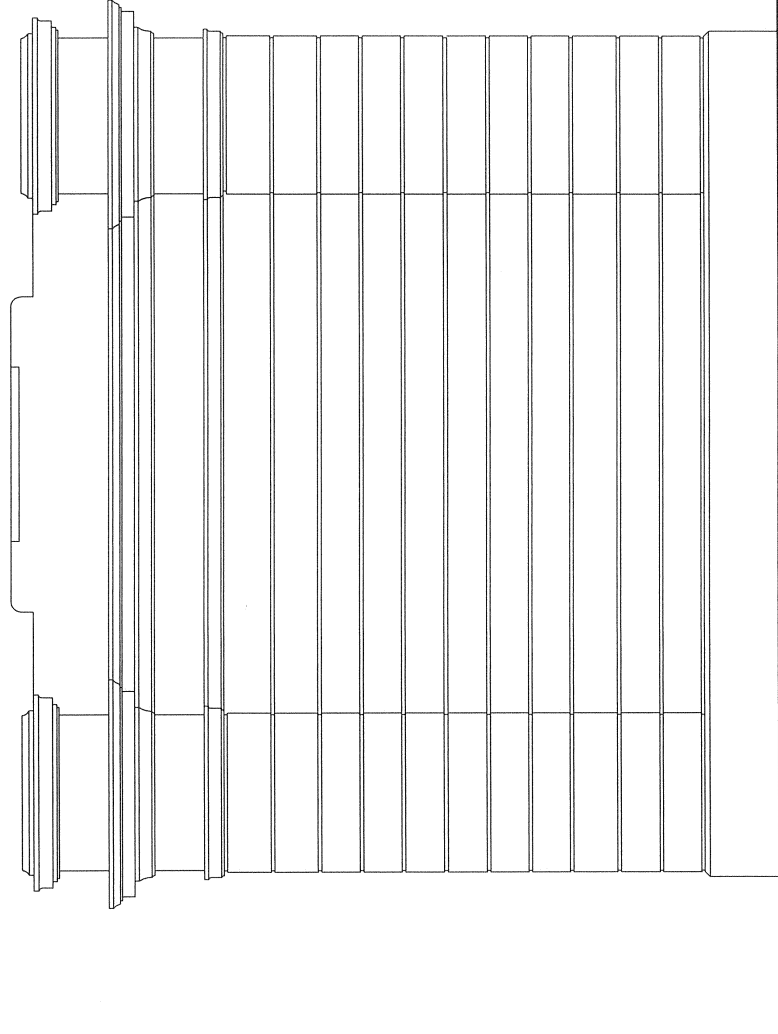

中原大學建築學系 黃俊銘近代建築與都市研究室
modern architecture and urban research lab. Architecture Dept. of C.Y.C.U

嘉義市「歷史建築調查研究出版計畫」
水源地水鏡室」保存及再利用計畫調查研究案

圖名 Drawing Name:
背向立面復原圖

圖號 Number:
WE12