

本工程含鋼板割字(字體正背面二度油漆)
 鋼板 $t=3/mm$ 字體由業主指定,焊接固定責任施工
 內容=嘉義市西區關懷中心 每字 $40\times 40cm$
 內容=市長○○○ 每字 $30\times 30cm$ 議長○○○ 每字 $30\times 30cm$
 字體大小僅供參考,依業主選定之字體及排列方式為大小之依據,但不得低於上述
 字句及位置並依業主指示增加修改於開工前確定

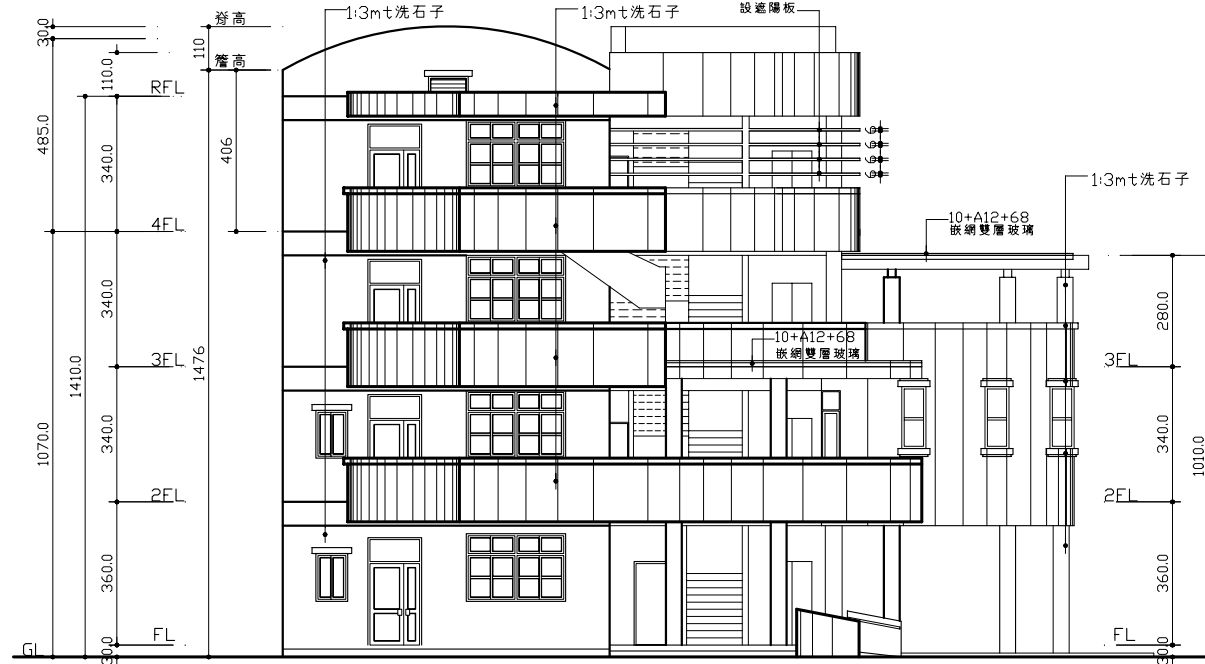

1 正立面圖
 A3-1 SCALE 1: 100

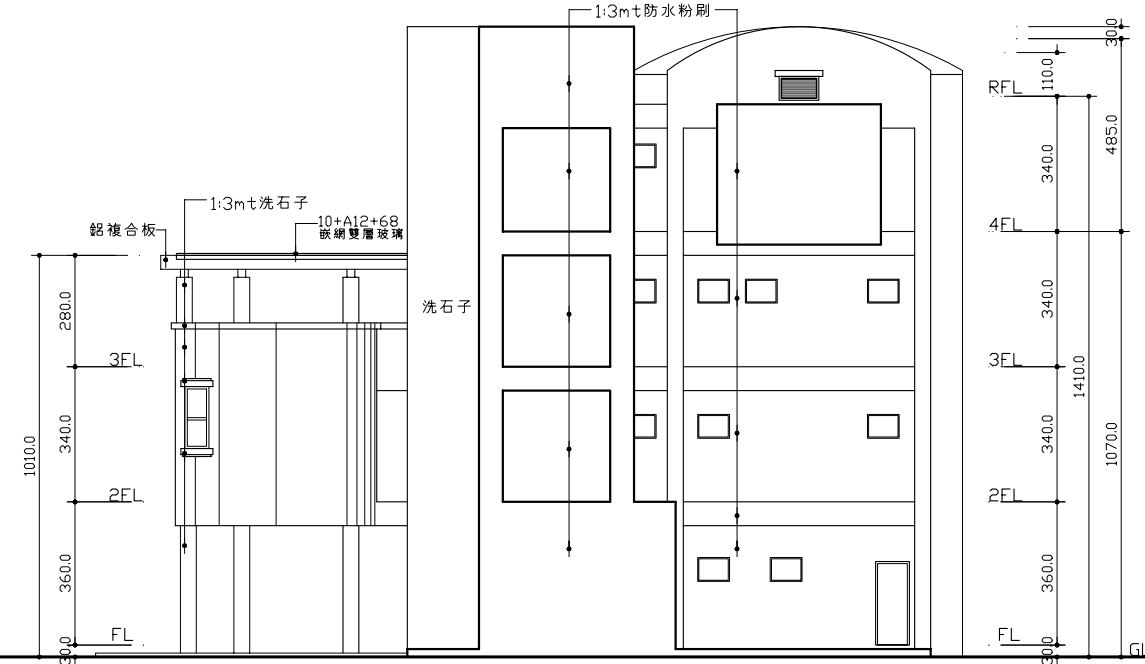

2 背立面圖
 A3-1 SCALE 1: 100

1.1:2防水粉光+PU防水隔熱
 2.洩水坡度SLOPE:1/100
 3.3"φPVC落水管加高靜落水網罩

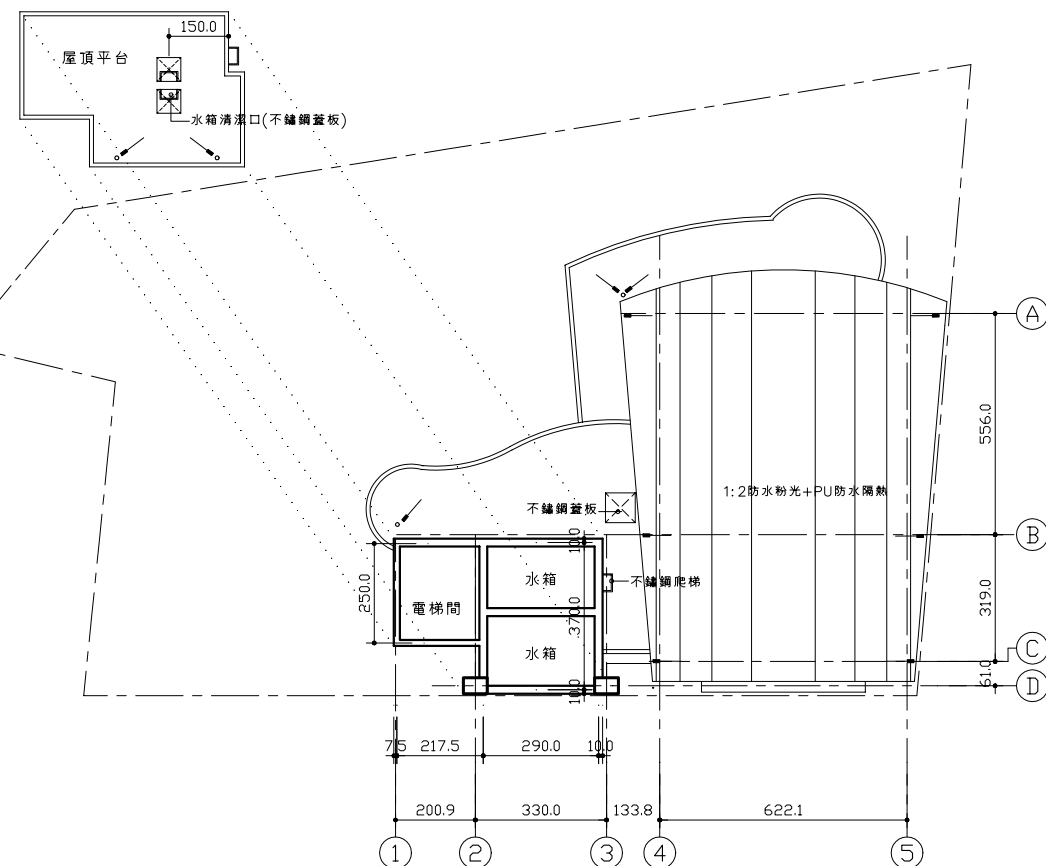

1 屋頂突出物平面圖
 A2-2 SCALE 1: 100

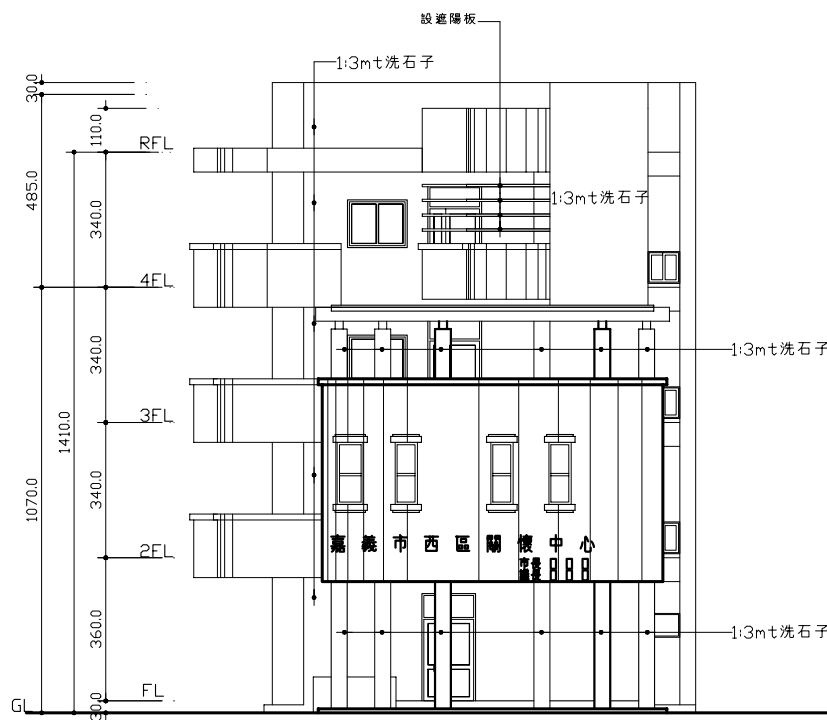

3 右側立面圖
 A3-1 SCALE 1: 100

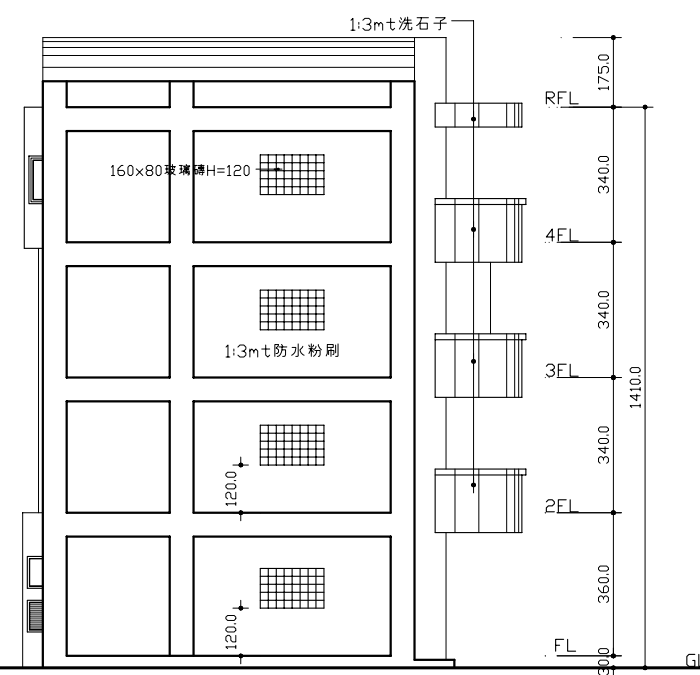

4 左側立面圖
 A3-1 SCALE 1: 100

嘉義市西區
 關懷中心新建工程

張弘昌建築師事務所
 CHANG ARCHITECT & ASSOCIATES

圖名	TITLE
屋頂層平面圖	
各向立面圖	
案號	PROJECT 04W-0F
圖面修正	DATE
審核	APPROVED
設計	DESIGNER
繪圖	DESIGNED
建築師	ARCHITECT

圖號	A2-2 A3-1
張數	4/43