| 編　號 | 斷面尺寸　單位:mm | 材　質 |
|---|---|---|
| 鋼柱 | | |
| SC1 | H300*300*10*15 | ASTM A36 |
| | 柱頭:800*700 | |
| SC1a | H300*300*10*15 | ASTM A36 |
| | 柱頭:800*750 | |
| 鋼樑 | | |
| SB1 | H300*300*10*15 | ASTM A36 |
| | 柱頭:800*700 | |
| SB4 | H200*200*8*12 | ASTM A36 |

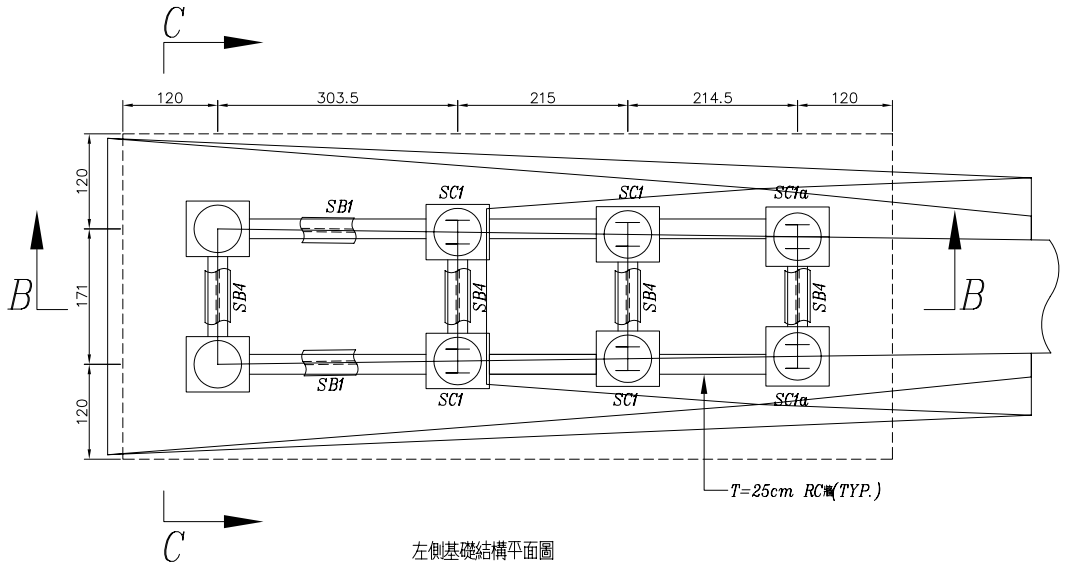


左側基礎結構平面圖

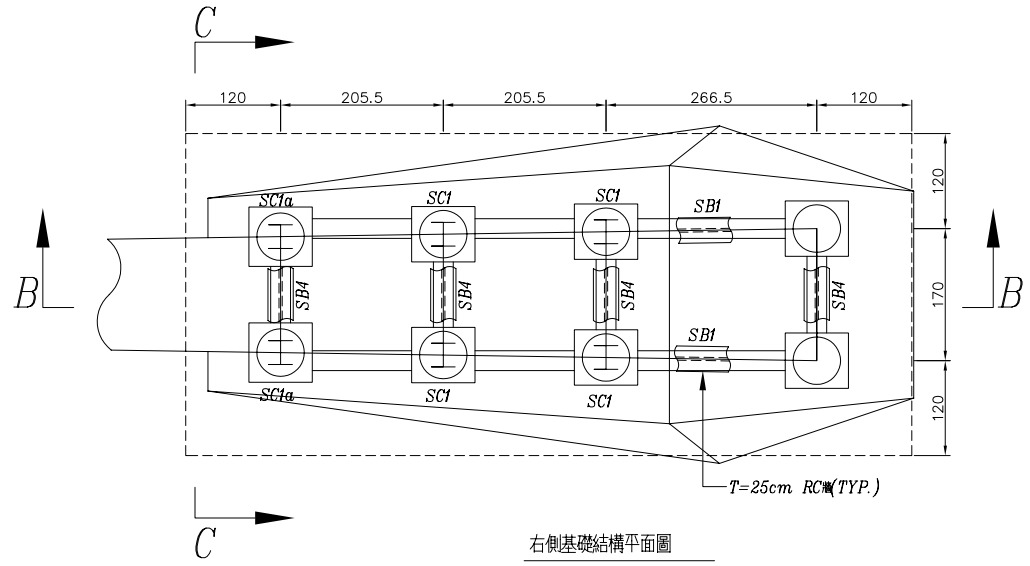


右側基礎結構平面圖

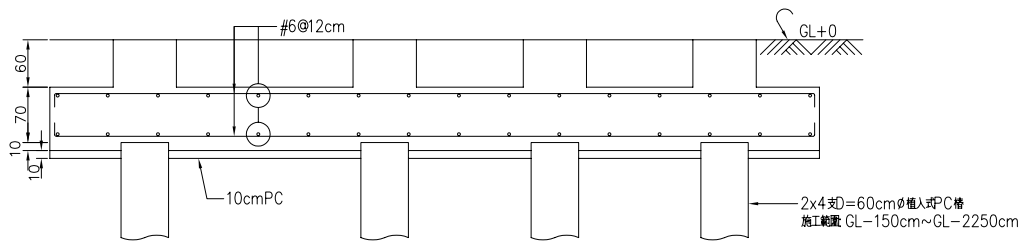


SEC B-B
For 左側

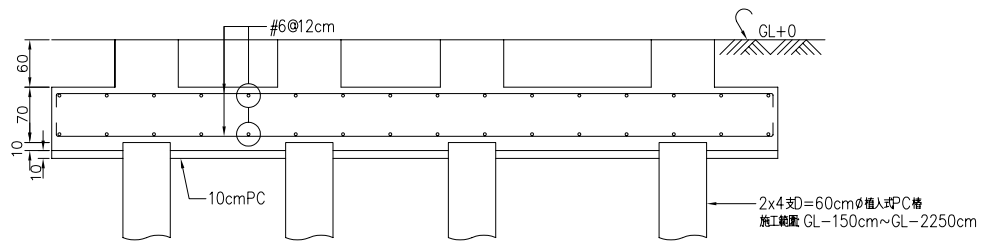


SEC B-B
For 右側

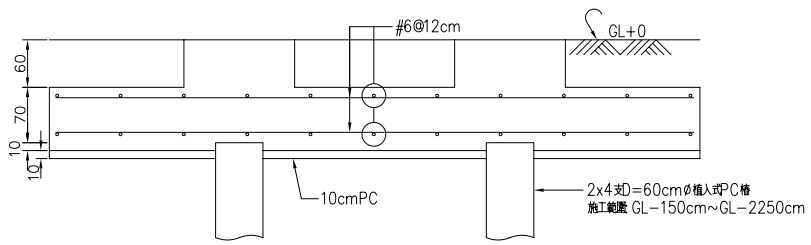


SEC C-C
For 左側

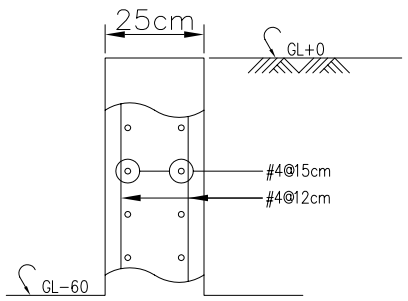


25cm RC牆配筋詳圖

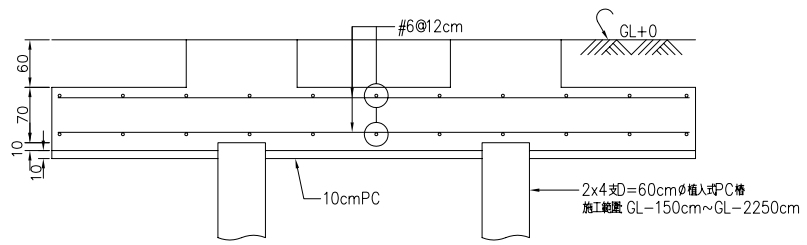


SEC C-C
For 右側

| 業主 | 嘉義市政府 | 設計單位 | 新見國際設計規劃顧問有限公司 | 工程名稱 | 嘉義市路口意象景觀改善規劃設計案-忠孝、世賢路口景觀改善計畫 | 圖名 | 基礎結構平面圖及配筋詳圖 (單位:cm) | 設計圖 | 繪圖 | | 課長 | | 局長 | | 竣工圖 | 繪圖 | | 課長 | | 局長 | | 張號 | 18/23 | 圖號 | DS1-2 |
|---|---|---|---|---|---|---|---|---|---|---|---|---|---|---|---|---|---|---|---|---|---|---|---|---|---|
| | | | | | | | | | 設計 | | 技正 | | | | | 設計 | | 技正 | | 工程編號 | | | | | |
| | | | | | | | | | 覆核 | | 副局長 | | 核准日期 | | | 覆核 | | 副局長 | | 竣工日期 | | | | | |